





Auktionshaus Hohenstaufen GmbH

Rosenplatz 11, D-73033 Göppingen
Telefon: 0049-7161-8083940
Fax: 0049-7161-21654
info@auktion-hohenstaufen.de
www.auktion-hohenstaufen.de

Das Auktionshaus Hohenstaufen ist spezialisiert auf Versteigerungen
historischer Eisenbahnen und Blech-Spielzeug.

Am Fuße des Hohenstaufens liegt Göppingen, welches seit vielen
Jahrzehnten durch seine Spielzeugindustrie bekannt ist. Insbesondere
angeregt durch die Produkte der Firma Märklin liegen hier die Wurzeln
des Sammelns antiquarischen Spielzeugs. Die Stadt Göppingen mit ihrer
langen Spielzeugtradition erhält mit dem Auktionshaus Hohenstaufen
eine wichtige Ergänzung.

Vertrauen Sie uns als Bieter und Einlieferer.
Einlieferungen werden jederzeit angenommen. Rufen Sie uns an.

Telefon: 0049 7161 / 8083940

Auktionshaus Hohenstaufen GmbH

Dipl.Ing.(FH) Hans Georg Grupp

Weitere Bilder, Ergebnisse, Termine etc. unter:
www.auktion-hohenstaufen.de

Versteigerungs-Bedingungen

Der Versteigerung liegt deutsches Recht zugrunde. Sie erfolgt freiwillig im Namen und für Rechnung der Auftraggeber. Bei Abgabe eines Gebotes (mündlich, telefonisch oder Handzeichen), eines schriftlichen Gebotes und bei freihändigem Verkauf liegen die folgenden Bedingungen, die mit der Gebotsabgabe akzeptiert werden, zugrunde:

1. Die Gegenstände der Versteigerung können zu den angegebenen Zeiten besichtigt werden. Sie werden in dem Zustand, wie sie bei der Besichtigung vorliegen, versteigert. Der Besichtigter haftet für die von ihm verursachten Schäden, auch bei Fahrlässigkeit.

2. Die Katalogangaben sind nach bestem Wissen und Gewissen erstellt worden, sie sind keine zugesicherten Eigenschaften nach §459 ff BGB. Der Versteigerer übernimmt keine Haftung. Irrtum und Druckfehler sind vorbehalten. Sie werden versteigert wie besichtigt. Funktionen der Versteigerungsgegenstände, insbesondere elektrische Funktionen, sind nicht geprüft. Ebenso nicht sofort sichtbare Veränderungen zum Ursprungszustand. Elektrische Artikel entsprechen nicht den heutigen Sicherheitsvorschriften. Sie werden nur als Sammelobjekte angeboten und verkauft. Jegliche Haftung für eine anderweitige Nutzung ist ausgeschlossen. Aufrufe von Objekten mit Zeichen/Symbolen des Dritten Reiches dienen ausschließlich der staatsbürgerlichen Aufklärung, sind Zeitzeugen und Lehr- und Anschauungsmaterial zur deutschen Geschichte.

3. Die Reihenfolge der zur Versteigerung kommenden Gegenstände bestimmt der Versteigerer. In der Regel erfolgt der Aufruf in aufsteigender Folge. Der Versteigerer kann Gegenstände aus der Versteigerung nehmen und/oder zusammenfassen bzw. herausnehmen.

4. Der Aufruf beginnt in der Regel zum Tax.-Preis. Gesteigert wird in circa 10%-Schritten. Bleibt das höchste Gebot nach dreimaliger Wiederholung ohne Übergebot erfolgt der Zuschlag. Erfolgt der Zuschlag unter Vorbehalt, so ist der Bieter 4 Wochen an sein Gebot gebunden (§ 158 BGB). Es erlischt nach Ablauf der Frist, wenn nicht innerhalb der Frist eine schriftliche Benachrichtigung an den Bieter ergangen ist.

Divergenzen zum Zuschlag sind sofort geltend zu machen. Es liegt im Ermessen des Versteigerers, dann erneut aufzurufen.

5. Der Zuschlag verpflichtet zur sofortigen Annahme und Barzahlung des Kaufpreises (Zuschlag plus Aufgeld) an den Versteigerer. Besitz und Gefahr gehen sofort und unmittelbar auf den Ersteigerer über. Der Eigentumsübergang erfolgt erst nach der vollständigen Bezahlung. Schecks werden nur unter der Bedingung angenommen, dass Übereinkunft besteht, die Ware erst nach dem unwiderruflichen Eigentumsübergang des Scheckbetrags an den Versteigerer auszuliefern. Bei Auslandsschecks trägt der Scheckaussteller die entstehenden Gebühren.

6. Der Kaufpreis ergibt sich aus dem Zuschlagspreis zuzüglich des Aufgelds in Höhe von 19,5% plus 19% Mehrwertsteuer (sie wird nur auf das Aufgeld erhoben).

7. Die Annahme von schriftlichen Aufträgen erfolgt ohne Gewähr. Schriftliche Aufträge müssen am Vortag der Versteigerung bis spätestens 12.00 Uhr beim Versteigerer eingegangen sein. Ebenso die schriftliche Anmeldung zu telefonischen Geboten. Schriftliche Aufträge und die Anmeldungen zu telefonischen Geboten müssen die genaue Angabe der Person/Firma und die Telefonnummer des Bieters enthalten sowie die Katalognummern auf die geboten werden. Der Telefonbieter wird vor Aufruf der von Ihm gewünschten Position angerufen. Der Versteigerer übernimmt keine Haftung für das Zustandekommen der telefonischen Verbindung und deren störungsfreie Aufrechterhaltung. Telefonische Bieter akzeptieren den Tax.-Preis als Ihr Mindestpreisgebot. Ausgerufen wird zum Tax.-Preis. Wird der Höchstgebotspreis des schriftlichen Auftrags nicht erreicht, erfolgt der Zuschlag für den schriftlichen Bieter eine Bieterstufe höher, circa 10% über dem letzten Saalgebot. Der Rechnungsbetrag ist sofort nach Erhalt der Rechnung fällig. Der Versteigerer kann die Annahme schriftlicher oder telefonischer Gebote, von zu leistenden Sicherheiten in Höhe des Tax.-Preises auf die zu bietenden Gebote, abhängig machen.

8. Gebote werden nur in vollen Euro akzeptiert. Cent-Beträge werden abgerundet.

9. Der Versand versteigert Exponate auf Anweisung des Ersteigerers erfolgt auf Gefahr des Ersteigerers. Der Auktionator als Versender haftet nur für grobe Fahrlässigkeit.

10. Erfüllungsort und Gerichtsstand ist Göppingen. Es gilt ausschließlich deutsches Recht. Das Übereinkommen der Vereinten Nationen über Verträge über den internationalen Warenverkauf (CISG) findet keine Anwendung. Die Kosten einer etwaigen Rechtsverfolgung im Ausland trägt der Einlieferer, soweit sie nach dem jeweiligen nationalen Recht nicht erstattungsfähig sind.

11. Sollten eine oder mehrere Bestimmungen dieser Auftragsbedingungen ganz oder teilweise unwirksam sein, bleibt die Wirksamkeit der übrigen Bestimmungen davon unberührt.

12. Gültigkeit haben die AGB des Auktionshaus Hohenstaufen GmbH

Tagesordnung

Samstag, 23.02.2019, 13:00 Uhr

	Katalog-Nummern
Highlights	8000 - 8257
Spur 1	500 - 588
Spur 2	750 - 754
Literatur	4000 - 4045
Flugzeuge, Autos, Schiffe	3000 - 3019

Freitag 22.02.2019, 13:00 Uhr

Spur 0	1 - 107
Zubehör	1000 - 1112
Schienen	2000 - 2056
Ersatzteile	2250 - 2407
Figuren	2750 - 2769
Dampfmaschinen, Motoren	3500 - 3512
Metallbaukästen	4750 - 4777
Militär	5000 - 5005
H0	5500 - 5532
Sonstiges	6500

Besichtigung: Rosenplatz 11, 73033 Göppingen
am 22. Februar 2019, 9.30 - 17.00 Uhr und am 23. Februar ab 9.30 - 14.30 Uhr
Auktionssaal: Rosenplatz 7, 73072 Göppingen

Um Platzreservierung wird dringend gebeten.
Bei hoher Nachfrage werden Sitzplätze nur an Bieter
mit Bieterkarten vergeben.

Ergänzende Bedingungen und Hinweise

Die zur Versteigerung kommenden Objekte sind im Auktionsbüro Rosenplatz 11, Göppingen zu besichtigen. Die Auktion findet im Haus Rosenplatz 7, Göppingen statt. Auktionsbeginn ist am 22.2.2019 um 13.00 Uhr und am 23.2.2019 um 13.00 Uhr.

Die Versteigerungsbedingungen und AGB's liegen im Auktionsbüro Rosenplatz 11, Göppingen zur Einsichtnahme aus.

Das Aufgeld beträgt 19,5 % (zuzüglich 19% Mehrwertsteuer).

Der Aufruf erfolgt in der Regel zum Tax.-Preis.

Wird zum Tax.-Preis nicht geboten, wird, sofern der Einlieferer zugestimmt hat, circa 10% unter dem Tax.-Preis erneut aufgerufen.

Die Bieterkarte wird an der Kasse unter Vorlage des gültigen Personalausweises ausgegeben. Mit der Entgegennahme der Bieterkarte werden die AGB und die Versteigerungsbedingungen des Auktionshauses anerkannt.

Die Bieterkarte muss beim Bieten dem Versteigerer gut sichtbar gezeigt werden.

Bitte achten Sie auf Ihre Bieterkarte. Sie haften für deren Missbrauch.

Die Annahme von schriftlichen Aufträgen erfolgt ohne Gewähr. Schriftliche Aufträge müssen am Vortag, 21.2.2019, bis spätestens 12.00 Uhr beim Versteigerer eingegangen sein. Ebenso die schriftliche Anmeldung zu telefonischen Geboten. Schriftliche Aufträge und die Anmeldung zu telefonischen Geboten müssen die genaue Angabe der Person/Firma und die Telefonnummer des Bieters enthalten sowie die Katalognummern auf die geboten werden. Der Telefonbieter wird vor Aufruf der von Ihm gewünschten Position angerufen. Der Versteigerer übernimmt keine Haftung für das Zustandekommen der telefonischen Verbindung und deren störungsfreie Aufrechterhaltung. Telefonische Bieter akzeptieren den Tax.-Preis als Ihr Mindestgebot. Telefongebote werden erst ab einem Aufpreis von 500 € akzeptiert.

Bei Einreichung eines Telefongebots zu einer Position kleiner als 500 € wird ein schriftliches Gebot zum Ausrufpreis erfasst.

3 Telefonleitungen stehen zur Verfügung. Wir empfehlen Ihnen gleichzeitig ein Festgebot zu hinterlassen für den Fall, dass eine Verbindung nicht zustande kommt.

Zahlung und Abholung der ersteigerten Waren ist am Auktionstag möglich.

Die zur Versteigerung kommenden Gegenstände können am 22.2.2019 ab 9.30 Uhr und am 23.2.2019 ab 9.30 Uhr besichtigt werden.

Eine Rücknahme der ersteigerten Gegenstände ist ausgeschlossen.

Funktionen, insbesondere elektrische Funktionen, sind nicht überprüft.

Transformatoren, Steuergeräte etc. entsprechen nicht den aktuellen Sicherheitsnormen. Sie werden als Sammlerobjekte und nicht als Funktionsgegenstände versteigert.

Die Zustandsbeschreibung erfolgte nach bestem Wissen und Gewissen unter Ausschluss jeglicher Gewähr.

Originalpackungen sind in unterschiedlicher Qualität: von annähernd fabrikneu bis stark gealtert (abhängig vom Lagerungsort).

Die Gegenstände werden in der Regel mit der fortlaufenden Nummer des Versteigerungskataloges aufgerufen. Schriftliche Bieter bieten auf die Katalognummer.

Bei Konvoluten wird keine Gewähr für deren Inhalt übernommen.

Gebote werden nur in vollen Euro angenommen, Cent-Beträge werden abgerundet.

Für versehentlich vertauschte Bild-, Beschreibung- und Katalognummern wird keine Gewähr übernommen, ebenso für Druck- bzw. Übertragungsfehler.

Die Wahrnehmung der Vorbesichtigung von Teilen liegt im Ermessen des Bieters und wird vor der Auktion dringend empfohlen.

Große Taschen und Rucksäcke müssen beim Personal abgegeben werden.

Um Sitzplatzreservierung wird gebeten.

Für nicht zutreffende oder falsche Angaben der Eigenschaften der versteigernden Objekte haftet ausschließlich der Einlieferer.

Große und werthaltige Objekte sind an den Auktionstagen nur in Vitrinen zu besichtigen. Genauere Besichtigung ist terminlich vor der Auktion zu vereinbaren.

Auktionshaus Hohenstaufen GmbH

Im Februar 2019

Wir freuen uns, Ihnen den neuen Auktionskatalog als Start ins Jahr 2019 zu präsentieren. Außergewöhnliche und seltene Exponate aus privater Hand, jahrzehntelang nicht auf dem Sammlermarkt angeboten, kommen bei dieser Auktion im Februar 2019 zum Aufruf. Auch finden unsere Besucher wieder ein sehr ausgewogenes und breites Spektrum an verschieden artigem Spielzeug, sowohl in qualitativer als auch in preislicher Hinsicht.

Ein Highlight ist das große Schlachtschiff Brunsvic, ein sehr seltenes Exemplar an hochwertigem Spielzeug, welches auch die unglaubliche Fertigungsqualität der Blechbearbeitung vergangener Zeit widerspiegelt, welche heute so nicht mehr erreicht wird.

Genießen Sie unseren diesjährigen Auktionskatalog mit einem reichhaltigen und interessanten Sortiment an altem Blechspielzeug und lassen Sie sich von den angebotenen Objekten überraschen. Unser Dank geht an alle Sammlerfreunde für das bisherige Vertrauen in unser Haus und wir wünschen Ihnen allen eine erfolgreiches Jahr.

February 2019

We are pleased to present you with the new auction catalogue to start to the year 2019.

Extraordinary and rare exhibits from private hands, not available on the collectors market for decades, will be offered at the February 2019 auction. Our visitors will once again find a balanced and very wide range of different types of toys, both in terms of quality and price.

A highlight is the large battleship Brunsvic, a very rare example of high-quality toy, that demonstrates the incredible manufacturing quality of the sheet metal processing of the past, which is no longer achieved today. Enjoy this year's auction catalogue with a varied and interesting range of old tin toys and be surprised by the items offered.

Our thanks go to all collector friends for the trust in our house so far and we wish you all a successful year.



Wichtige Informationen

Abkürzungen der Zustandsbeschreibung:

- Z 1+ Neuwertig, unbenutzt
- Z 1 sehr guter Originalzustand mit wenigen Fehlern
- Z 2 guter Originalzustand mit kleinen Lackschäden
- Z 3 befriedigender Zustand, bespielt, fehlende Teile/ersetzt

Die Funktion von Uhrwerk und Elektrik ist weder geprüft noch garantiert. Ein Gebrauch in entsprechender Funktion findet ausschließlich auf Risiko des Betreibers statt.

Important Information

Abbreviations:

- Z 1+ Excellent condition. As good as new, unused
- Z 1 Very good original condition with minor imperfections
- Z 2 Good original condition with minor paint loss, light signs of having been played with.
- Z 3 Satisfactory condition. Played with. Replaced and / or missing parts

The function of clockwork and electrical parts are not guaranteed. Use of these will be at the buyers risk.

The price in the catalogue is the minimum price. In addition there will be a buyer's premium of 22.02% (including tax) on the hammer price for all EU countries and Non EU countries.

If you decide to use telephone bidding you accept that the catalogue price is the lowest initial bid.

Payment to be made directly after receipt of invoice. Payment to be made by bank transfer in Euros. Shipping costs will be charged extra.

Please ask for bidders number during the preview period or before the start of the auction.

Customers are advised to examine the condition of the lots during the viewing period prior to the sale.

Large and valuable objects can only be seen in showcases on the auction days. More detailed visits are to be agreed prior to the auction.

The owner is exclusively liable for non-applicable or incorrect properties of the auctioning items.

The condition report of a lot is a personal assessment. Intending buyers are reminded that each lot is sold „as is“ and their attention is drawn to our conditions of business.

The terms and conditions of Auktionshaus Hohenstaufen GmbH are legally binding.

Seat reservation is recommended due to lack of space. Three telephone lines for bidding are available.

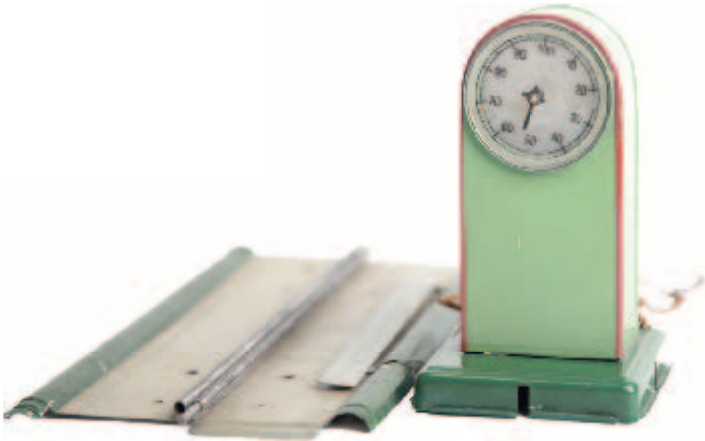

8000 Märklin, 13329G Rundenzähler für Autobahnen mit Auslöseschiene, funktionierend. Z2
€ 400,00



8001 Märklin, 13301G /32 Autorennbahn Anlage mit 2 Fahrbahnen im Karton mit 2 Rennautos, rot und weiss, 2 Dammauffahrten. Achterform mit Überführung. Z1-2
€ 2.900,00



8002 Märklin, M1101/07 Rennauto im Originalkarton, mit seltenem Aufsteller und Radblockierelement. Uhrwerk intakt. Originalrennfahrer mit Klebstelle, im Originalkarton. In dieser Ausführung selten. L38, Z1-2
€ 2.200,00



8003 Märklin, S1 u. S2, 2252/3 Festungswall und Tunnel mit Auffahrt und Mechanik für automatisches Abfeuern von Kanonen bei Durchfahrt des Zuges, mit Flugrost. Ein Geschütz und eine Protze vorhanden. L70cm
€ 3.900,00



8004 Märklin, Kanone im Originalkarton, zum Festungswall
passend. L16,5cm, Z1-2
€ 500,00



8005 Märklin, 2249 Festungs-Fort um 1898. L25cm, mit 2
Kanonen und 5 Soldaten. Z1-2
€ 2.300,00



8006 Märklin S 1, 2523/1 1047/1 Blechtunnel von 1902, Brenner
fehlt. L52cm, Z1
€ 950,00



8007 Märklin, 8850 Luftkarussell Aeoropal. Original in der Substanz mit einigen farblichen Ausbesserungen. Turm und Turmaufsatz mit Originallackierung am Besten erhalten. Schild und Boote original, teilweise farblich restauriert. Tonlöcher im Boden original. Fahnen ersetzt. Plattform und Erdhügel neu bemalt. Musikwerk über Ausrück-Hebel abstellbar. Turm mit 6 Gondeln für Hand- und Motorbetrieb. H45cm D32cm

€ 17.500,00



8008 Doll Leuchtturm mit Bassin und 2 Segelboote. Betriebsmodell zum Antrieb mit Dampfmaschine oder Motor des oberen Leuchtturmtiles mit Auf- und Abbewegen der Boote. H38cm, Z2-

€ 1.800,00

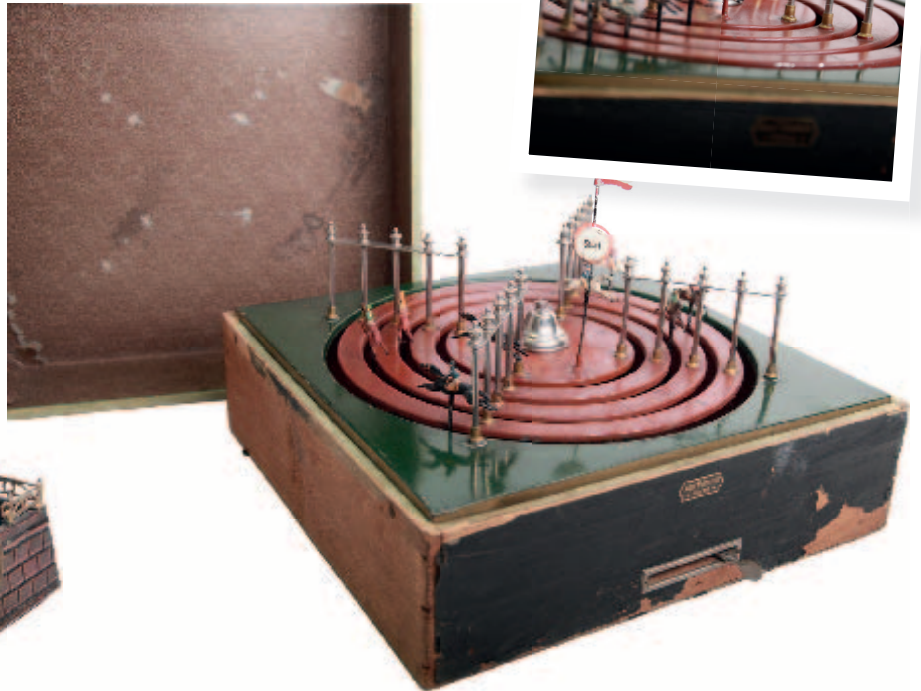

8009 Märklin 8892/4 Pferderennen Wettspiel mit seitlichem Hebelantrieb, Große Ausführung mit 4 Laufbahnen und 8 Pferden. L43cm, Z2-

€ 1.500,00



8010 Märklin, 3739 Stellwerk, Starkstrom, großes Modell mit 12 Kippschalter, 4 Drucktaster und verschiedene Schaltmöglichkeiten, selten. Die Preisangabe im Katalog Frankreich von 1913 war mit 175 Franc sehr teuer. Das Objekt existiert in unterschiedlichen Ausführungen! L40x35x14, Z1-

€ 6.500,00



8011 Rock und Graner S1 235/1 grosser Bahnhof mit Glasdachhalle, gealterter Zustand, mit 1 Inneneinrichtung. 2 Fenstergläser fehlen. L46cm
€ 5.500,00



8012 Rock und Graner 234/1 Spur 0 Bahnhof. L30cm, Z2-
€ 1.400,00



8013 Rock und Graner, S1 u. S2, 302/1 von 1902, Fussgänger Brücke, Konvolut aus Einzelteilen. Nicht vollständig, aber reparabel. L65cm
€ 200,00



8014 Rock und Graner 239 Güterschuppen, mit Kran. Dach fehlt. L36cm, Z2-3
€ 600,00



8015 Märklin S 0, A1, ca.1898, seltene wunderschöne Spur 0 Uhrwerk-Lok mit Cow Catcher, Glocke und grosser Stirnlampe. Uhrwerk intakt mit Bremse. sehr guter Originalzustand direkt aus Erstbesitzer-Familie. Einmaliges Sammlerstück. Tender mit Werkzeugkasten. L28cm

Märklin S 0, A1, ca.1898, a rare and wonderful track 0 clockwork locomotive with cow catcher, bell and big headlamp. Clockwork intact with brake. very good original condition directly from first owner family. Unique collector's item. Tender with toolbox. L28cm

€ 5.600,00



8016 Märklin S 0, 1844 Post- und Gepäckwagen, grün. Inneneinrichtung, mit Figur. L15,5cm Z2

€ 500,00



8017 Märklin S 0, LNWR Güterwagen weiss braun mit 3 Lüfter. L17cm, Z2

€ 2.400,00



8018 Märklin S 0, 2934 Caboose Car Amerika, L19cm, Z2+
€ 1.300,00



8019 Märklin S 0, 2935 gedeckter Güterwagen 'Heinz Tomato Ketchup', lithographiert mit L19cm, Z2-3
€ 450,00



8020 Märklin S 0, 2935 gedeckter Güterwagen 'Heinz Tomato Ketchup', L19cm, Z1-
€ 2.200,00



8021 Märklin S 0, 2926 handlackiert, NYC HR, Amerika, gedeckter Güterwagen, L18cm, Z1-2
€ 1.500,00



8022 Märklin S 0, 2959M Bierwagen „Malt Nutrine“ Amerika. Eine Legende, es ist einer der wohl seltensten und gesuchtesten Wagen in Spur 0. Originalzustand. L16cm, Z2

Märklin S 0, 2959M beer carriage „Malt Nutrine“ America. A legend, it is one of the rarest and most sought-after carriages in gauge 0. Original condition. L16cm, Z2

€ 25.000,00



8023 Märklin S 0, 1844 Postwagen grün mit Inneneinrichtung, L17,5cm Z1-2
€ 500,00



8024 Märklin S 0, 2992 Postes et Telegraphes Frankreich. Inneneinrichtung,
L17,5cm, Z1
€ 600,00

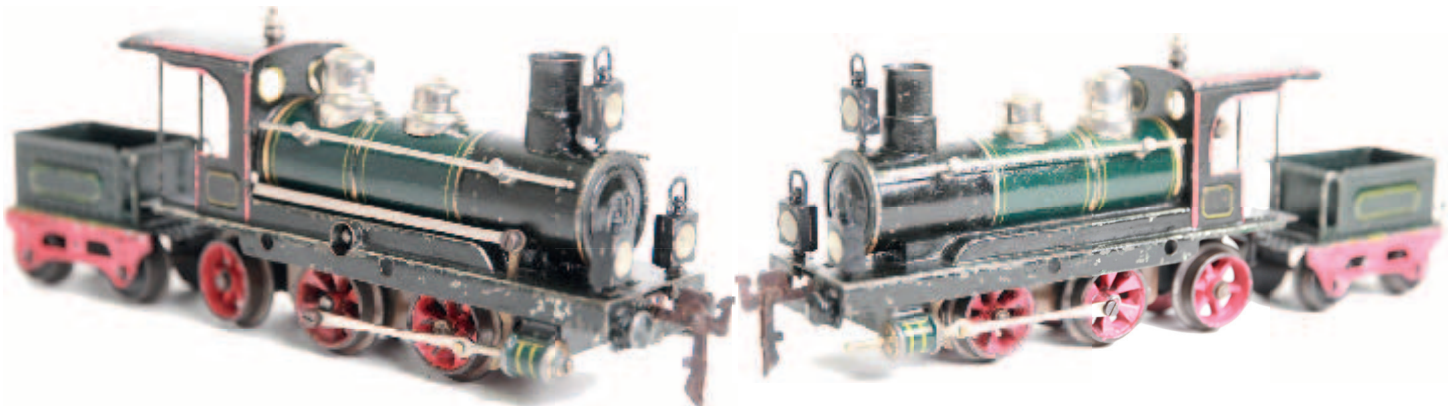

8026 Märklin S 0, D1020 B1 um 1902, Lokomotive mit Tender. Uhrwerk läuft, leicht
bespielter Originalzustand. L28cm, Z2+
€ 1.900,00



8027 Märklin S 0, 1849 Seefisch Transportwagen weiss. Mit Hakenkupplung.
L16cm, Z1-2
€ 1.800,00



8028 Märklin S 0, 2320 Zahnrad Dampflok mit funktionierendem Uhrwerk, vor- und rückwärtsfahrend, mit Bremse, ca. 1902. L17cm, Z2

€ 2.200,00

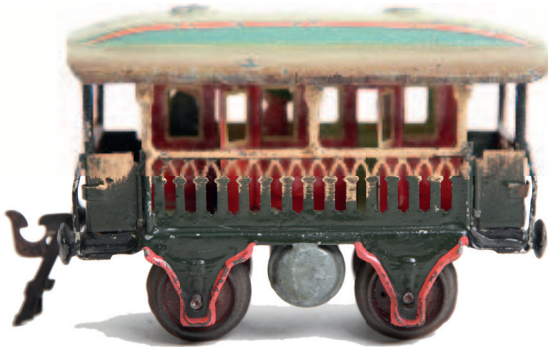

8029 Märklin S 0, 1824 Galerie Aussichtswagen, rot-grün. 1 Kupplungsteil abgebrochen-reparabel, Mit 4 Figuren. L12cm, Z2+

€ 1.200,00



8030 Märklin S 0, 1825 Sommerwagen, gelb-rot. L12cm, Z2+

€ 800,00



8031 Märklin S 0, 1020 Storchenbein A1 um 1900. Mit intaktem Uhrwerk. Tenderkupplung modifiziert, ansonsten ordentlicher Originalzustand, L20cm

€ 600,00



8032 Märklin, Tender Spur 0 uralt, Storchenbein 1. Version um 1890 Z2

€ 300,00



8033 Märklin S 0, Petroleumwagen Standard Oil Co. L8cm, Z1-

€ 100,00



8034 Märklin S 0, 1832 Rübenwagen 157, Hakenkupplung. L13cm, Z2

€ 90,00



8035 Märklin S 0, 1067/0 Anhängerwagen für Hoch- und Untergrundbahn, gelb-orange. Mit Inneneinrichtung, sehr selten. L17cm, Z2

Märklin S 0, 1067/0 trailer wagon for high and underground trains, yellow-orange. With interior, very rare. L17cm, Z2

€ 9.000,00





8036

Märklin, 5130/11D Grosses Schlachtschiff - Linienschiff 'Brunsvik'. Baujahr von 1907. Das grösste von Märklin jemals gebaute Schiff. Es sind nur 3 Exemplare weltweit bekannt. Das Objekt ist, gemessen an seinem Alter, in einem außergewöhnlichen Originalzustand. Es ist handlackiert und ganz aus Blech gefertigt, eine der grossen Raritäten früher Märklin Erzeugnisse. Für damalige Verhältnisse kostete das Schiff laut Katalog den sehr hohen Preis von 175 Goldmark.

Das Schiff wird mit einer grossen eingebauten 2-zylindrigen Dampfmaschine mit Spiritusfeuerung betrieben. Das Dampfboot besitzt einen „Mysteriös-Antrieb“, wobei mittels Heißluft durch zwei Röhren die beiden Schiffsschrauben zusätzlich angetrieben werden. Außerdem sind weitere Rettungsboote vorhanden, sowie Kanonen zum Feuern mit Petarden und Crackers.

Das Schiff wurde in den 1970er Jahren in Prag gefunden und kam auf Umwegen durch den Eisernen Vorhang nach Westdeutschland. Länge 118cm .

Das Objekt ist bis Auktionsbeginn im Märklin Museum ausgestellt.

Märklin, 5130 / 11D Large Battleship 'Brunsvik'. Year of construction 1907. The largest ship ever built by Märklin. There are only 3 copies worldwide known and the boat is in an exceptional original condition. It is handpainted and made entirely of sheet metal, one of the great rarities of early Märklin products. According to the catalog, the very high price of 175 gold marks was unusual at that time.

The ship is operating with a large built in 2-cylinder steam engine with spirit firing. The associated 'Dampfboot' possesses a 'Mysterious drive'. Hot air is pressed through two pipes which are driving the two propellers additionally. There are also other lifeboats, as well as cannons for firing with petards and crackers.

The ship was found in the 1970s in Prague and came by detours through the Iron Curtain to West Germany. According to Märklin records, a ship of the same type was brought to the Emperor of China by Emperor Wilhelm II. Length 47".

The object is exhibited until the beginning of the auction in the Märklin Museum.

€ 130.000,00

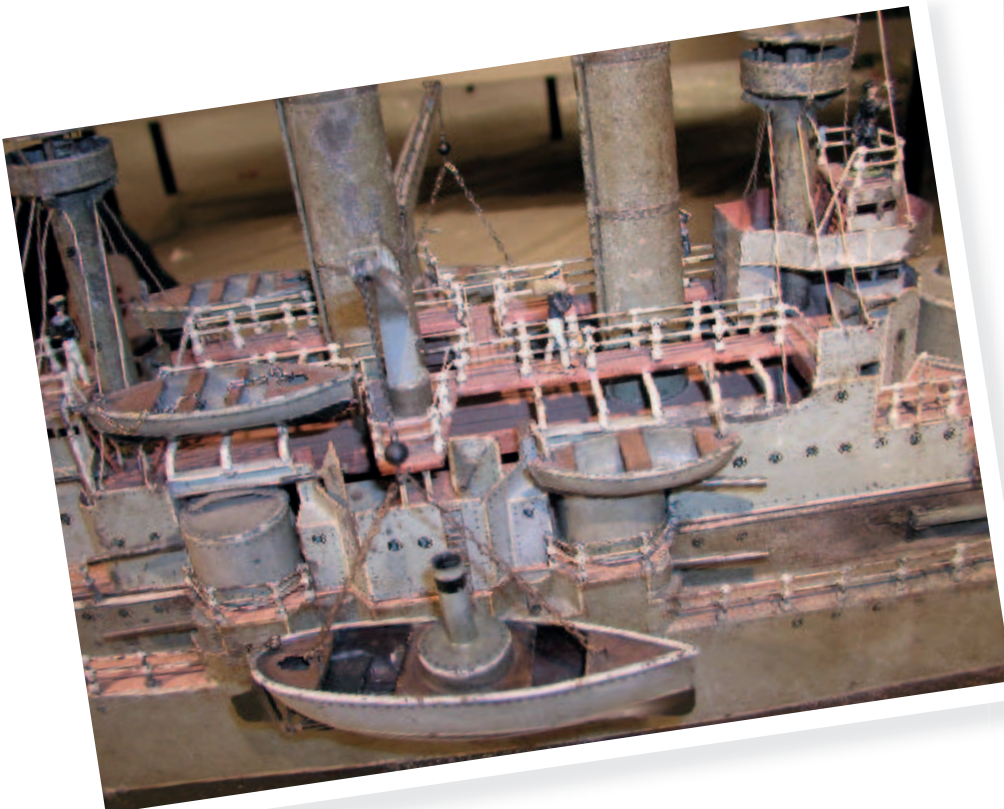

Anlässlich der Vernissage des Märklin Museumswagens „Thema Porsche 356“ am 18.12.2018 wurde die Bruncvik dem interessierten Publikum präsentiert. Die Bruncvik ist bis zur Auktion im Märklin Museum zu sehen.

In the Märklin Museum, the Bruncvik is on display until the auction starts, here at the vernissage of the Märklin museum railway carriage with the theme „Porsche 356“ on 2/18/2018.







Märklin, 5130/11D Grosses Schlachtschiff - Linienschiff 'Brunsvik'. Baujahr von 1907. Das grösste von Märklin jemals gebaute Schiff. Es sind nur 3 Exemplare weltweit bekannt. Das Objekt ist, gemessen an seinem Alter, in einem außergewöhnlichen Originalzustand. Es ist handlackiert und ganz aus Blech gefertigt, eine der grossen Raritäten früher Märklin Erzeugnisse. Für damalige Verhältnisse kostete das Schiff laut Katalog den sehr hohen Preis von 175 Goldmark.

Das Schiff wird mit einer grossen eingebauten 2-zylindrigen Dampfmaschine mit Spiritusfeuerung betrieben. Das Dampfboot besitzt einen „Mysteriös-Antrieb“, wobei mittels Heißluft durch zwei Röhrchen die beiden Schiffsschrauben zusätzlich angetrieben werden. Außerdem sind weitere Rettungsboote vorhanden, sowie Kanonen zum Feuern mit Petarden und Crackers.

Das Schiff wurde in den 1970er Jahren in Prag gefunden und kam auf Umwegen durch den Eisernen Vorhang nach Westdeutschland. Länge 118cm.

Das Objekt ist bis Auktionsbeginn im Märklin Museum ausgestellt.

Märklin, 5130 / 11D Large Battleship 'Brunsvik'. Year of construction 1907. The largest ship ever built by Märklin. There are only 3 copies worldwide known and the boat is in an exceptional original condition. It is handpainted and made entirely of sheet metal, one of the great rarities of early Märklin products. According to the catalog, the very high price of 175 gold marks was unusual at that time.

The ship is operating with a large built in 2-cylinder steam engine with spirit firing. The associated 'Dampfboot' possesses a 'Mysterious drive'. Hot air is pressed through two pipes which are driving the two propellers additionally. There are also other lifeboats, as well as cannons for firing with petards and crackers.

The ship was found in the 1970s in Prague and came by detours through the Iron Curtain to West Germany. According to Märklin records, a ship of the same type was brought to the Emperor of China by Emperor Wilhelm II. Length 47".

The object is exhibited until the beginning of the auction in the Märklin Museum.

€ 130.000,00





8037 Märklin, 1074 ,Wettin' Yacht Typ ,Hohenzollern' von 1903. Die Yacht des Kaiser Wilhelm II. in rot-weißer Farbausführung. Mit funktionierendem Uhrwerk und 4 Rettungsbooten. L62cm Z2

Märklin, 1074 ,Wettin' yacht type ,Hohenzollern' from 1903. The yacht of Kaiser Wilhelm II in red and white color version. With functioning clockwork and 4 lifeboats. L25', Z2

€ 34.000,00



Märklin, 1074 „Wettin“ Yacht Typ „Hohenzollern“ von 1903. Die Yacht des Kaiser Wilhelm II. in rot-weißer Farbausführung. Mit funktionierendem Uhrwerk und 4 Rettungsbooten. L62cm Z2

Märklin, 1074 „Wettin“ yacht type „Hohenzollern“ from 1903. The yacht of Kaiser Wilhelm II in red and white color version. With functioning clockwork and 4 lifeboats. L25", Z2



8038 Märklin, 5066/75 Flussdampfer ‚Rheingold‘ in exzellentem Originalzustand. Das Uhrwerk ist funktionierend. In seltener rot-weißer Farbgebung. L75cm. Z1

Märklin, 5066/75 river steamer ‚Rheingold‘ in excellent original condition. The movement is working. In rare red and white colors. L30'. Z1

€ 17.000,00



8039 Märklin, 5064/41 Jolanda. Yacht. Ein Schraubendampfer mit funktionierendem Uhrwerkbetrieb, in der selteneren kleinen Version. Handlackiert mit Promenaden- und Sonnendeck. L 41cm, Z1

Märklin, 5064/41 Jolanda. Yacht. A screw steamer with working clockwork, in the rarer small version. Handpainted with promenade and sundeck. L17', Z1

€ 7.500,00

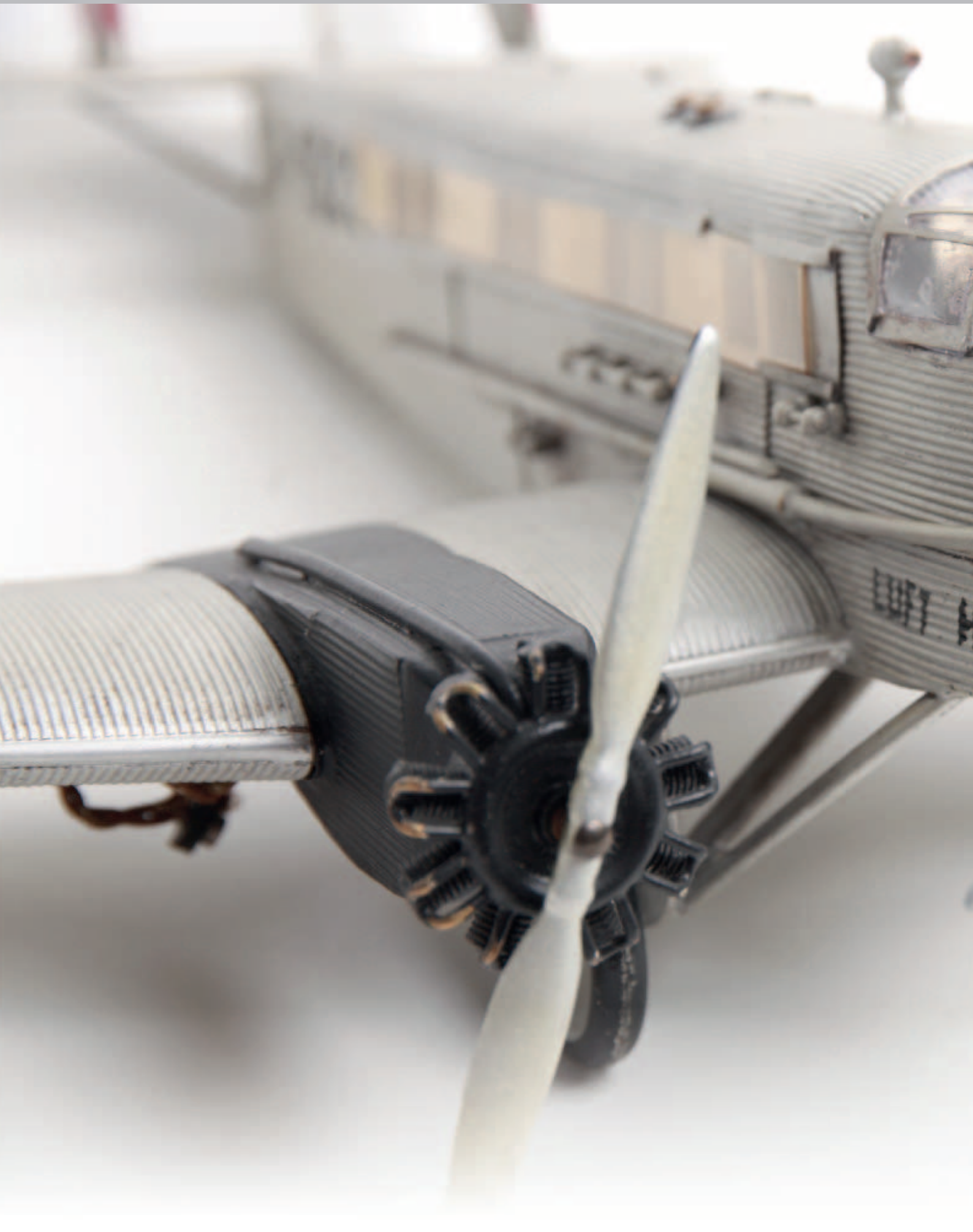

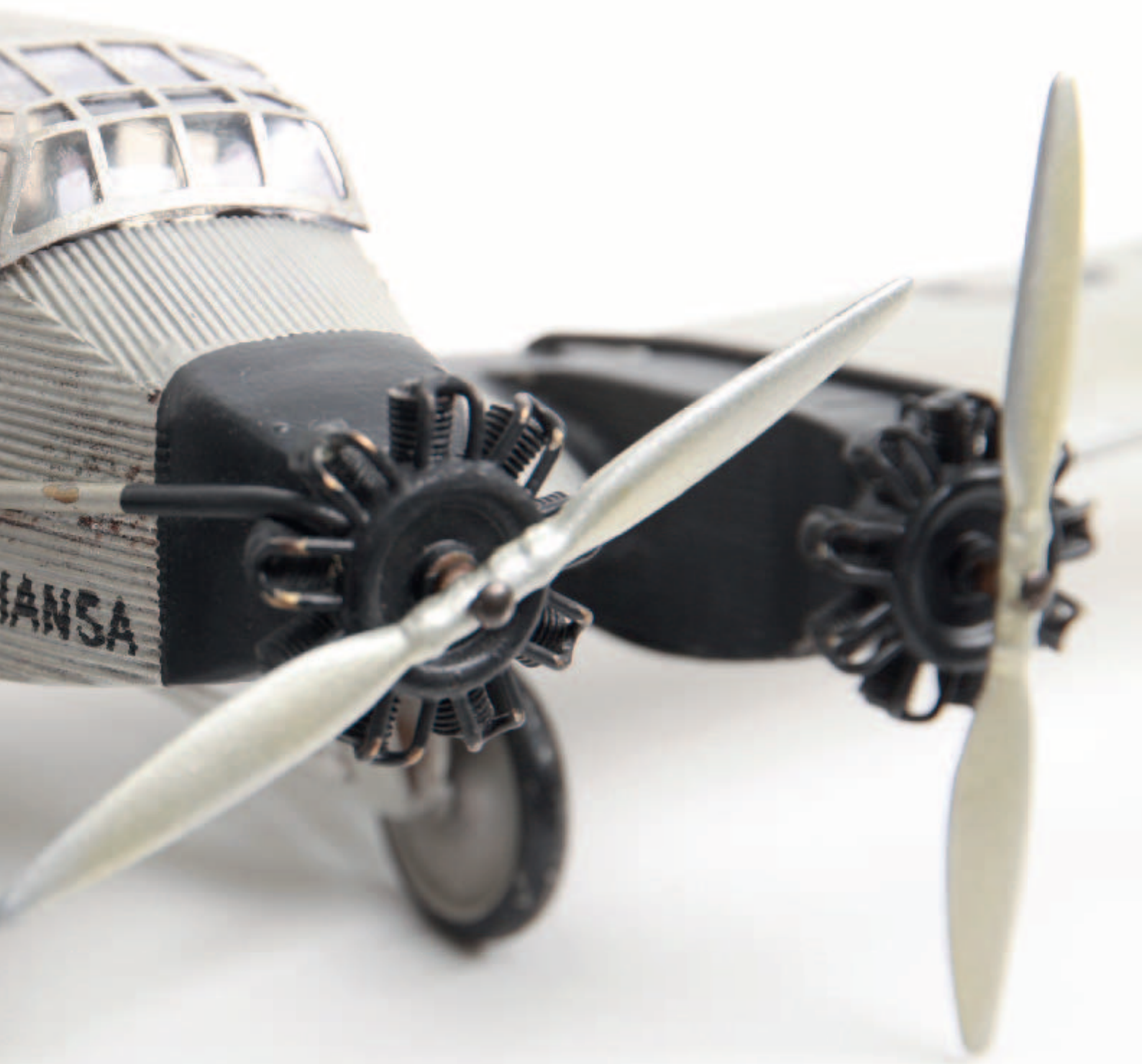

8040 Märklin, Junkers G31 Modellflugzeug von 1933. Werkstypnummer D-1523 'Nordmark'. Aus früherem Märklin Familienbesitz. Das bisher weltweit einzig existierende Modell. Mit Beleuchtung an den Flügelspitzen. L50cm, B85cm Z1

Märklin, Junkers G31 model airplane from 1933. Original plane type number D-1523 'Nordmark'. From former Märklin family property. The world's only existing model. With lighting at the wing tips. Excellent original condition. L20', B34', Z1

€ 68.000,00





Märklin, Junkers G31 Modellflugzeug von 1933. Werkstypnummer D-1523 ‚Nordmark‘. Aus früherem Märklin Familienbesitz. Das bisher weltweit einzig existierende Modell. Mit Beleuchtung an den Flügelspitzen. L50cm, B85cm Z1

Märklin, Junkers G31 model airplane from 1933. Original plane type number D-1523 ‚Nordmark‘. From former Märklin family property. The world's only existing model. With lighting at the wing tips. Excellent original condition. L20", B34", Z1

Objekte mit Symbolen des 3. Reiches dienen ausschließlich der staatsbürgerlichen Aufklärung, Forschung, Lehre, Abwehr verfassungsfeindlicher Bestrebungen und sind Zeitzeugen der Geschichte (§86 und 86a StGB)



8041 Märklin, 1501 Strassenbahn
Wartehalle mit Kerzenbeleuchtung
um 1900. Bei der Inneneinrichtung
fehlt die Säule. L29cm, Z2-
€ 12.500,00



8042 Märklin S 1, 1081/1 Strassenbahn vierachsrig mit funktionierendem Uhrwerk. Kupplung abgebrochen mit unsauberer Lötstelle. Eine Einstiegstreppe fehlt. L 31cm, Z2-
€ 14.500,00





8043 Märklin S 1, 1018/01 Strassenbahn, Motorwagen mit funktionierendem Uhrwerk und 1076/1 Anhängerwagen. Länge pro Wagen 22,5cm Z1-
€ 12.500,00



8044 Märklin, Strassenbahn Oberleitungsständer. H26cm, Z1-2
€ 450,00



8045 Märklin, Strassenbahn Oberleitungsständer. H26cm, Z1-2
€ 450,00



8046 Märklin S 0, 2044/0 Bahnsteig Schwalbenschwanz Halle mit Buffet, Kiosk und Casse, Toilette. L27cm, Z1-2
€ 7.500,00





8047 Märklin, 3742 Elektrisches Zentral- Stellwerk von 1912, Starkstrom mit drei Hebeln, L23cm, Z1-
€ 1.400,00



8048 Märklin S 0, uralt Stellwerk
ca.1909, L20cm, Z2-
€ 660,00



8049 Märklin, 2980 Anzeigeständer Frankreich
H26cm, Z1-2
€ 1.100,00



8050 Märklin, 02164 Wärterhaus mit Brunnen
und Läutwerk lose. L27cm, Z2
€ 1.800,00

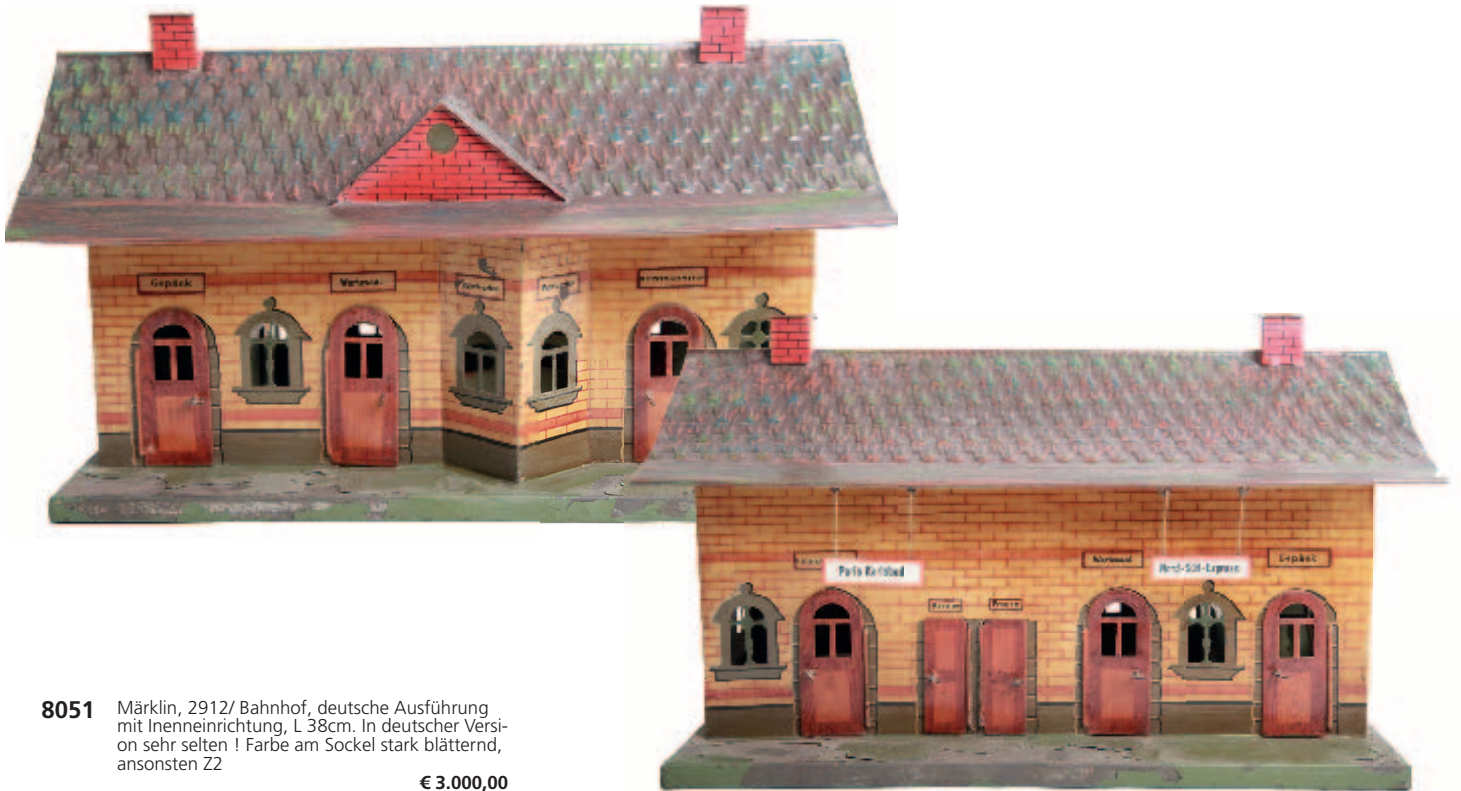

8051 Märklin, 2912/1 Bahnhof, deutsche Ausführung mit Inneneinrichtung, L 38cm. In deutscher Version sehr selten ! Farbe am Sockel stark blätternd, ansonsten Z2
€ 3.000,00



8052 Märklin, Schlafkissenwagen 'Rugs and Pillows', rot, mit Kissen, L16cm, Z2+
€ 6.500,00



8054 Märklin, Nr. 186 grosser Ofen um 1900, zerlegbar, 'in Gusseisenmanier'. Im Originalzustand mit leichten Brandspuren, sehr selten H18cm. Z1-2
€ 950,00



8053 Märklin, 26251/1 Restaurations Servierwagen uralt, L18cm, Z2
€ 400,00



8055 Märklin, Bockleiter um 1900, zum Zusammenklappen. Sehr seltenes Zubehör für Märklin Kaufcladen usw. H13cm, Z2
€ 680,00



8056 Märklin, Lutz Pferdeschlitten mit zeitgenössischem schönen Puppenkind, ca. 1895-1900. L52cm, Z2
€ 1.900,00



8057 Märklin, Fellpferd, mittlere seltene Größe für Kutschen, grosse Feuerspritzen usw. Originales Zaumzeug, komplett . L24cm, Z1-
€ 750,00



8058 Märklin, Blechpferd um 1900 in der sehr seltenen kleineren Ausführung, sehr guter Originalzustand. L12cm
€ 1.800,00



8059 Hersteller?, sehr schönes Betriebsmodell, Frau mit Spinnrad, Originalzustand. L18cm, Z1
€ 1.900,00



8060 Märklin, Feuerwehrmann Blech mit Wasserspritze, passend zu Feuerwehrhalle, Steigerturm usw. ca 1895-1900. H9cm, Z1



€ 850,00



8061 Märklin, Feuerwehrmann, stehend mit Filzkleidung und Ausrüstung. um 1900. H12cm, Z1

€ 780,00



8062 Märklin, originaler Eimer, am Boden gestempelt, ca 1909 . Für Feuerwehren, Brunnen usw. Selten Originalzustand H 3,2cm Z2+
€ 140,00



8063 Märklin, original Saugkorb mit Schlauch und Kupplung für alle Märklin Feuerwehren, sehr selten
€ 350,00



8064 Feuerwehrschauch mit großem altem Spritzenrohr und Kupplung für große Feuerspritze
€ 160,00



8065 Märklin, S3 Kranwagen mit aufwendiger Krantechnik und imitiertem Heizkessel. Bügelkupplung, um 1900. Mit kleinen farblichen Ausbesserungen. Rarität. L37cm, Z2
€ 28.000,00

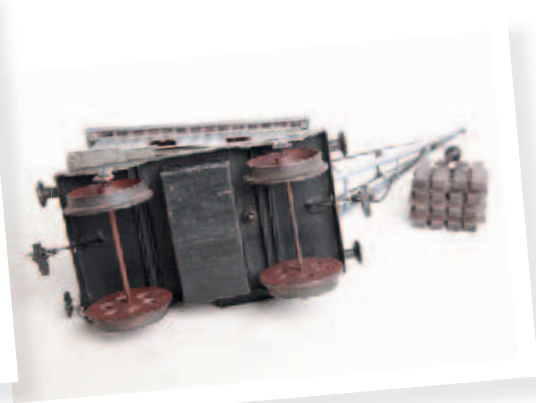



8066 Märklin S 1, AVR3031 Tunnellok New York Central Lines, elektrisch, dunkelgrün. L27cm, Z2 € 1.200,00



8067 Märklin S 1, 29595 Bierwagen 'Schlitz' Amerika mit kleine Lackschäden. Sehr selten. L24cm, Z2 € 9.500,00



8068 Märklin S 1, 2959P Bierwagen ‚Pabst‘ Amerika, L23cm, Z2+ € 8.500,00



8069 Märklin S 1, 2960 Bierwagen ‚Budweiser‘ Amerika, L31cm, Z1-2 € 8.500,00



8070 Märklin S 1, 2927 Früchtewagen 'GROMERS' maisgelb, handlackiert hellgraues Dach. L29cm, Z2

€ 700,00



8071 Märklin S 1, Früchtewagen United Fruit Company, grün. L28cm, Z2-3

€ 150,00

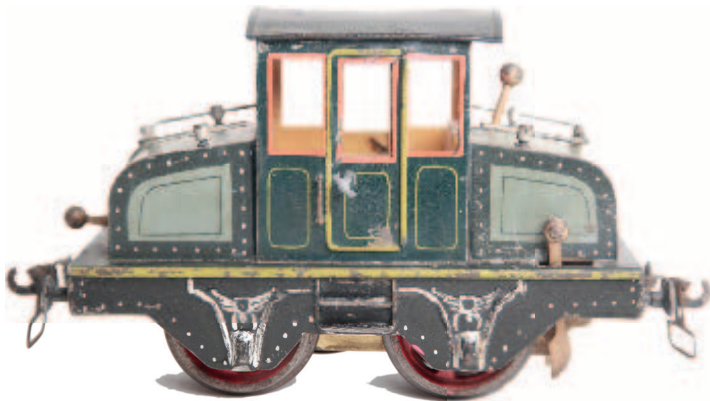

8072 Märklin S 1, 2421RNN von 1901, Lok mit funktionierendem extra starkem Uhrwerk, vor- und rückwärtsgehend, Bremse. Bügelkupplung. L22cm, Z2+

€ 3.200,00



8073 Märklin S 1, No. 22, von ca. 1905. Gedeckter Güterwagen mit Bremserhaus, hellblau, 4-achsig. In wenigen Exemplaren gebaut. L27cm, Z1-2

€ 1.500,00





8074 Märklin S 1, 1909 3809 LNWR Früchtetransportwagen, creme braun mit Jalousien und Oberlicht. L22cm, Z1-
€ 2.500,00



8075 Märklin S 1, 1923 Autotransportwagen um 1906, LNWR, braun. L21, Z2

€ 900,00



8076 Märklin S 1, 1110, 3858 Kranwagen mit funktionierendem Uhrwerk, selbstfahrend, grün. L27cm, Z1-2
€ 4.800,00

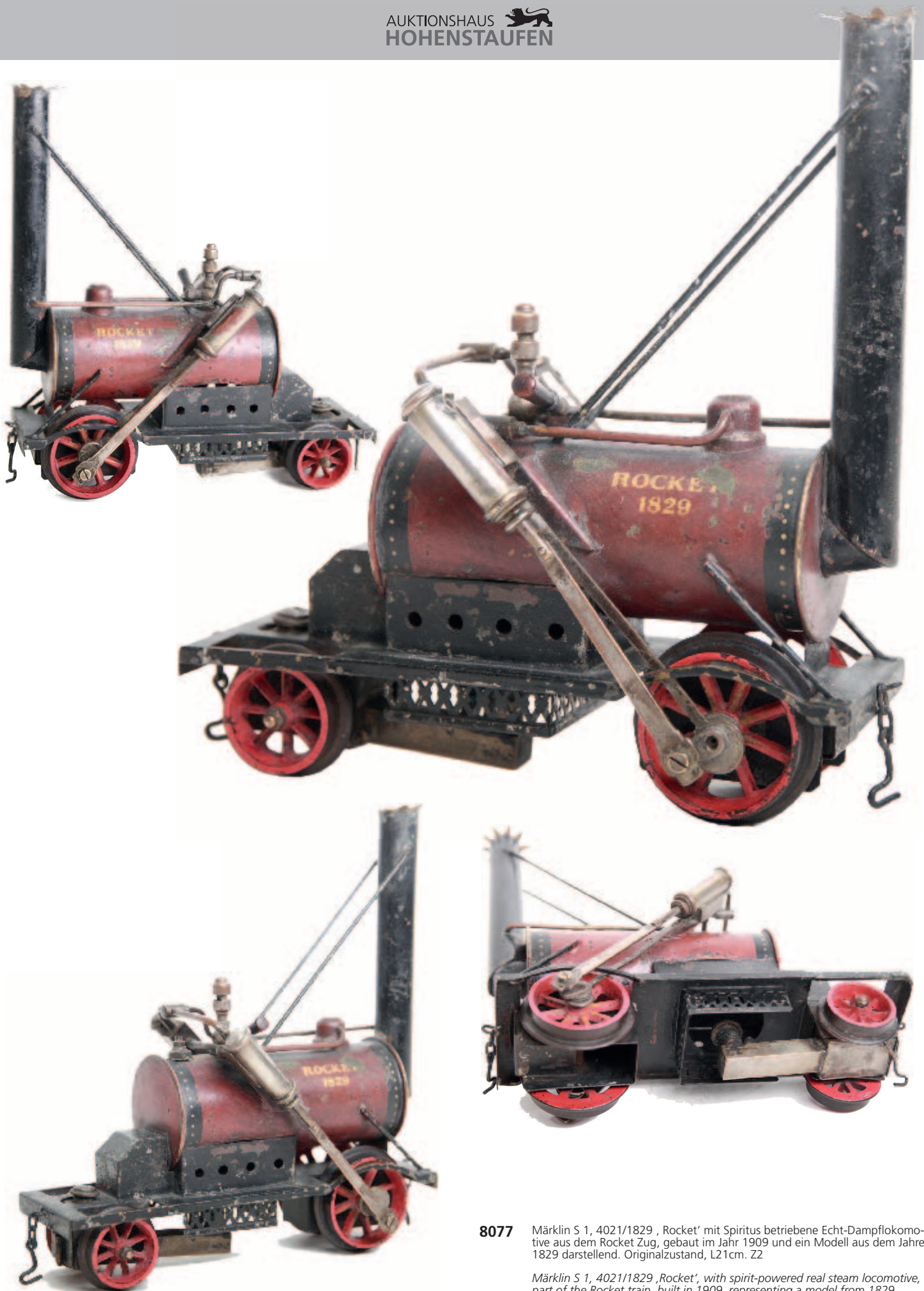

8077 Märklin S 1, 4021/1829 , Rocket' mit Spiritus betriebene Echt-Dampflokomotive aus dem Rocket Zug, gebaut im Jahr 1909 und ein Modell aus dem Jahre 1829 darstellend. Originalzustand, L21cm. Z2

Märklin S 1, 4021/1829 , Rocket', with spirit-powered real steam locomotive, part of the Rocket train, built in 1909, representing a model from 1829. Original condition L21cm. Z2

€ 15.000,00



8078 Märklin S 1, 1825 Sommerwagen, gelb-blau. L16cm, Z2+

€ 900,00



8081 Märklin S 1, 1828 Sanitätswagen, an den Dachecken mit Ausbesserungen. L22,5cm. Ansonsten Z2-

€ 800,00



8082 Märklin, Inneneinrichtung für Sanitätswagen 1828 Replik
€ 80,00



8083 Märklin S 1, Güterwagen 10000K No.21 L22cm, Z2-

€ 650,00



8084 Märklin S 1, 1821 Durchgangswagen, rotbraun L22cm, Z2

€ 650,00



8085 Märklin S 1, 1846 Gepäckwagen, braun, Inneneinrichtung, unterer Rahmenleiste farblich restauriert. L25cm, Z1-2

€ 350,00



8086 Märklin S 1, 1870 Glaswagen, hellgrün L25cm, Z2-

€ 600,00



8087 Märklin S 1, 1872 Pferdetransportwagen, blau, L26cm, Z2

€ 350,00



8088 Märklin S 1, 1871 Viehwagen hellblau, L 25cm, Z2

€ 200,00



8089 Märklin S 1, 1856 Abteilwagen mit Inneneinrichtung, im Schwarzbereich des Wagens ist Dach und Trittbrett farblich geschönt. L22cm Z2

€ 1.400,00



8090 Märklin S 1, 1856 Abteilwagen mit Inneneinrichtung, im Schwarzbereich Dach und Trittbrett farblisch geschönt. L22cm Z2
€ 1.400,00



8091 Märklin S 1, CE1021 Dampflokomotive mit Tender 2B1, Uhrwerk intakt, L56cm, Z1-2
€ 800,00



8092 Märklin S 1, 1842 Kaiserwagen von 1898, mit Speise-Inneneinrichtung, hellblau. Frühe Version mit Bügelkupplung. Am Dach Gebrauchsspuren, ansonsten Z1-2
€ 1.800,00



8093 Märklin S 1, 1841 Kaiserwagen mit Personenwagen- Inneneinrichtung. Mit kleinen farblichen Ausbesserungen. L27cm, Z2
€ 900,00



8094 Märklin S 1, 1841 PRR Wagen Amerika mit 2 Längsbänken, dunkelblau. L29cm, Z2-
€ 2.700,00



8095 Märklin S 1, 1841 PRR Wagen Amerika mit 2 Längsbänken, rotbraun. L29cm, Z2
€ 2.700,00



8096 Märklin S 1, 1806 Abteilwagen, orange, mit Inneneinrichtung. L12, Z2
€ 850,00



8097 Märklin S 1, kompletter Dampflokomotive mit Tender und 3 Waggons (Personenwagen, Güterwagen, Güterwagen). Uhrwerk in Funktion mit falschen Kupplungen. Z3
€ 950,00



8098 Märklin, 2571 Waggon- Gleiswaage Spur 0-2, L19cm, Sockel farblich restauriert

€ 200,00



8099 Märklin, 3450 Bogenlampe mit elektrischer Beleuchtung. H46cm, Z2+

€ 500,00



8100 Märklin, 3450 Bogenlampe, elektrisch, graublau. H47cm, Z1-2

€ 500,00



8102 Märklin, 2442, 2373 Doppelbogenlampe für Kerzenbeleuchtung. Messing Original H38cm, Z2+

€ 1.100,00



8103 Märklin, 13521 Schinkel Leuchte. H24cm, Z1-2

€ 150,00



8104 Märklin, 2422 Schinkelleuchte mit Sockel, Kaiserölbeleuchtung, braun. H22cm, Z2

€ 200,00

8101 Märklin, Laterne mit imitierter Lichtbogenlampe, Originalteil, extrem selten ! H30cm Z2

€ 1.600,00



8105 Märklin, 2422 Schinkelleuchte mit Sockel, Kaiserölbeleuchtung, blau. H22cm, Z2

€ 200,00



8106 Märklin, 2570 Viehwaage L27cm, Z2

€ 1.850,00



8107 Märklin, 2580 M Drehkran mit Mechanik. H25cm, Z1-2

€ 400,00



8108 Märklin, 2688 Postkarren uralt, L16cm, Z2

€ 400,00

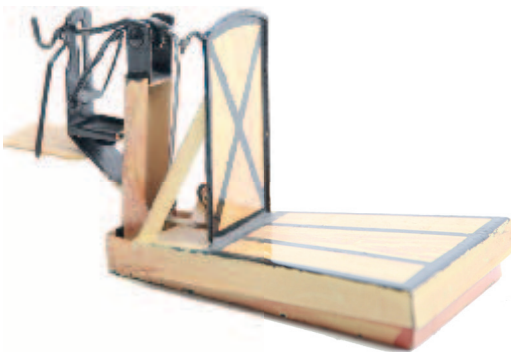

8109 Märklin, Dezimalwaage. L14cm, Z1-2

€ 150,00



8110 Märklin, 2163 Bahnwärterhaus mit elektrischer Beleuchtung, Läutwerk fehlt. Z2+
€ 1.900,00



8111 Märklin, Fahrdienstleiter Häuschen, guter Originalzustand mit Lackfehler, für Bahnsteige, Südbahnhof usw.

€ 290,00



8112 Märklin, Kontrollhäuschen Z2
€ 80,00



8113 Märklin, 02631, 2163 Kontrollhäuschen mit Sperre. L17cm, Z2-
€ 300,00



8114 Märklin, 2596 Bedürfnisanstalt
Toilette grün creme. H10cm, Z1-2
€ 400,00



8115 Märklin, 2652 Bahnsteigkarten
Automat, hellbraun. H15cm, Z2
€ 300,00



8116 Märklin, 2012 Central Bahnhof mit seitlichen Vordächern, 1 Schild fehlt, mit 3 Figuren. L34cm, Z2
€ 1.600,00

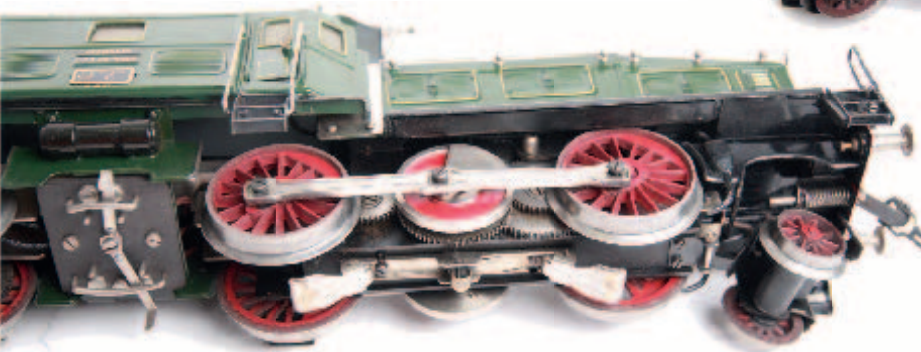
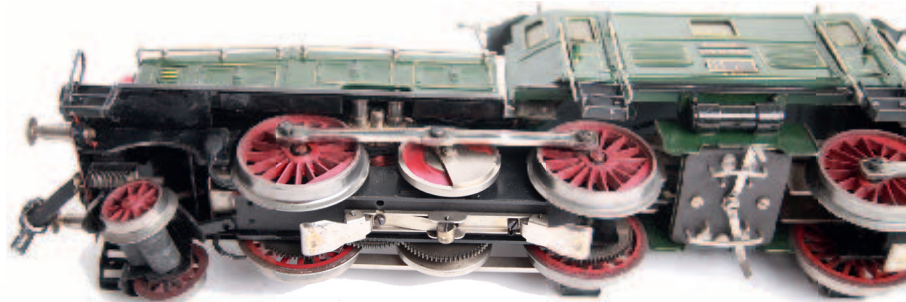
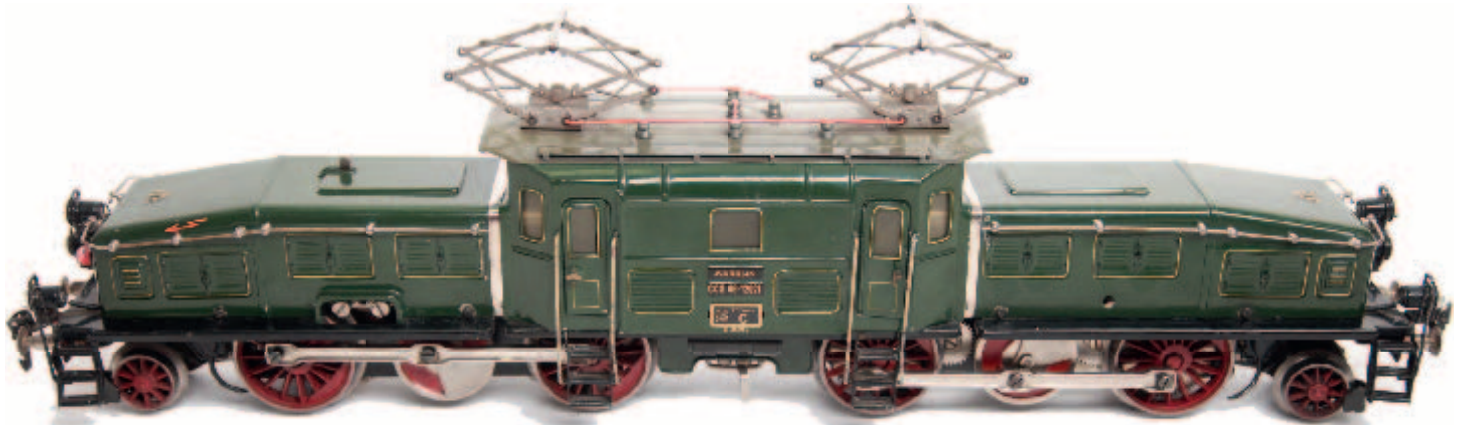

8117 Märklin S 1, CCS66/12921 Krokodil, exzellenter Originalzustand, aus privater Hand des Erstbesitzers. Alle Funktionen in Ordnung. Mit Zusatzbeschreibung. L62cm, Z1

Märklin S 1, CCS66 / 12921 crocodile, excellent original condition, from private hand of the first owner. All functions in order. With additional description. L25', Z1

€ 28.000,00



8118 Märklin S 1, 1946JG Internationaler Schlafwagen mit Inneneinrichtung, blau. L53cm, Z1-2
€ 700,00



8119 Märklin S 1, 1947 Schlafwagen Mitropa, Innenbeleuchtung. L53cm, Z2
€ 380,00



8120 Märklin S 1, 1948 Gepäckwagen, grün mit Beleuchtung. L53cm, Z1-2
€ 350,00



8121 Märklin S 1, 1946 Speisewagen Teak mit Oberlichtdach. L53cm, Z2
€ 300,00



8122 Märklin S 1, 1947G Schlafwagen teak, mit Inneneinrichtung, L54cm, Z2
€ 300,00



8123 Märklin S 1, HR6612921 Dampflok elektrisch mit Tender, von privatem Erstbesitzer. L70cm, Z1-2
€ 1.900,00



8124 Märklin S 1, 1933G Schlafwagen mit Inneneinrichtung, teak, mit 2 Faltenbälgen. L40cm, Z1-2
€ 600,00



8125 Märklin S 1, 1932G Speisewagen mit Inneneinrichtung, teak. L40cm, Z2
€ 500,00



8126 Märklin S 1, 1931G Personenwagen mit Inneneinrichtung, grün L40cm, Z1
€ 700,00



8127 Märklin S 1, 2995 PLM Gepäckwagen, dunkelgrün. Mit Hundeabteil und 2 Fahnen. Einstiegshilfen fehlen. L42cm, Z2-
€ 450,00



8128 Märklin, S2 R4022 Spur 2 Dampflokomotive mit Tender von 1906, schwarz. 1 Öler defekt. Echtdampftrieb mit Spiritusfeuerung. L45cm, Z2
€ 1.200,00



8129 Märklin, S2 1804 Spur 2 gedeckter Güterwagen Z2
€ 200,00



8131 Märklin, Junkers JU 52 Modellflugzeug L54cm, B81cm Z1-2

€ 9.000,00



8133 Märklin, Holz Propeller, lackiert,
für Märklin Modellflugzeuge wie
Ju52, G31, G38, L9cm, Z2

€ 100,00



8132 Märklin, 199 Rohrbach Roland Modellflugzeug aus den 1920er Jahren. In der grossen Version. L50cm, B79cm ZZ-

Märklin, 199 Rohrbach Roland model airplane from the 1920s. In the big version. L20', B31', ZZ-

€ 14.000,00



8134 Märklin, 8338/2 Armee LKW mit funktionierendem Uhrwerk, einstellbarer Lenkung. Mit Fahrer und 6 Mannschaftspersonal. L54cm, Z2

€ 13.500,00



8135 Märklin, 1404/3 Automobil Landaulet von 1908, das größte Märklin Uhrwerk Auto. Mit Lederpolster und Glasscheiben. Uhrwerk intakt, Handbremse auf das Hinterrad wirkend. L47cm, Spurweite 16 Z1-2

Märklin, 1404/3 automobile Landaulet from 1908, the largest Märklin car. With leather upholstery and glass panels. With clockwork movement intact, handbrake acting on the rear wheel, L19', gauge 6' Z1-2

€ 32.000,00



8136 Märklin, 5226 Lastwagen Auto, mit kräftigem funktionierendem Uhrwerk. Für Kurvenfahrt und Geradeausfahrt einstellbar, mit Bremsvorrichtung. Graugrün. L25cm, excellenter Originalzustand Z1

Märklin, 5226 truck car, with strong functioning clockwork. Adjustable for curves and straight ahead drive, with brake device. Gray Green. L10', excellent original condition Z1

€ 9.500,00



8137 Märklin, 5208 Automobil, offene Karosserie, gelb. Funktionierendes Uhrwerk mit Bremsvorrichtung und verstellbarer Windschutzscheibe. L30cm, Z2 € 3.800,00



8138 Märklin, 5222 Omnibus mit funktionierendem Uhrwerk und Differentialgetriebe, rot-schwarz, Vor- und rückwärtsfahrend. Hinterachse mit Zwillingssbereifung. L43cm, Z1- € 19.000,00



8139 Märklin, 5208 Automobil, geschlossenen Karosserie, abnehmbares Verdeck, dunkelgrün. Funktionierendes Uhrwerk mit Bremsvorrichtung und verstellbarer Windschutzscheibe. L30cm, Z2 € 6.500,00



8140 Märklin S 0, E1020 PLM , ,CV1020 , Coupe Vent, Dampflok mit nicht zugehörigem Tender, Uhrwerk funktionierend. vor- und rückwärtsfahrend, Bremse. L36cm, Z2

€ 3.900,00



8141 Märklin S 0, AR4020 Spiritus Dampflok mit Tender, Amerika mit Kuhfänger. Mit loser Glocke, ohne visuellen Schaden leicht anbringbar. L38cm, Z2

€ 3.200,00



8142 Märklin S 0, 1843 Schlafwagen uralt mit Inneneinrichtung. L15,5cm, Z2

€ 1.200,00



8143 Märklin S 0, 1843 Schlafwagen teak Inneneinrichtung, uralt. L17,5, Z2-3

€ 300,00



8144 Märklin S 0, 1841 Speisewagen mit Inneneinrichtung, L17,5cm, Z2
€ 600,00



8145 Märklin S 0, Speisewagen rotbraun, 1 Puffer fehlt. L17,5cm, Z2-
€ 480,00



8146 Märklin S 0, 1841 Speisewagen braun, Inneneinrichtung, L17,5cm, Z1-2
€ 350,00



8147 Märklin S 0, Abteilwagen mit Inneneinrichtung, L13cm, Kupplungsteil abgebrochen, Z3+
€ 350,00



8148 Märklin S 0, 1821 Durchgangswagen, grün. Kupplungsteil abgebrochen. L13cm, Z2-3
€ 250,00



8149 Märklin S 0, 1821 Durchgangswagen, mit Gasflasche, rotbraun. L13cm, Z2-3
€ 200,00



8150 Märklin S 0, 1807 Durchgangswagen grün. L11cm, Z2
€ 280,00



8151 Märklin S 0, 1807 Durchgangswagen braun, 1 Puffer fehlt. L11cm, Z2
€ 250,00



8152 Märklin S 0, 1807 Durchgangswagen grün. L11cm, Z2
€ 280,00



8153 Märklin S 0, 1804 gedeckter Güterwagen, braun. L9,5cm, Z2
€ 80,00



8154 Märklin S 0, 1804, zwei gedeckte Güterwagen, um 1900, Z2-3
€ 150,00



8155 Märklin S 0, 1805 Personenwagen, rot, L8cm, Z2-
€ 90,00



8156 Märklin S 0, 1805 Personenwagen rot, Dach neu lackiert. L8cm, Z2
€ 50,00

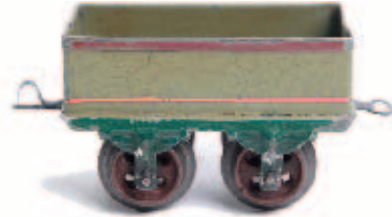

8157 Märklin S 0, (1816) offener Güterwagen, glatte Wände, eine Kupplung neu angelötet. L8cm, Z2+
€ 90,00



8158 Märklin S 0, 1809 Viehwagen. L8cm, Z1-2
€ 90,00

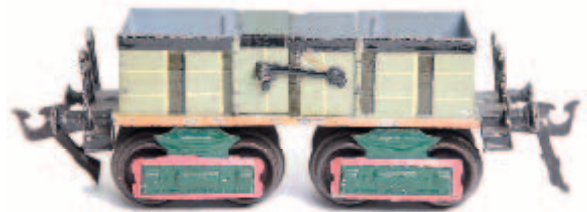

8159 Märklin S 0, 1845, offener Güterwagen, olivgrün. L15,5cm Z2
€ 180,00



8160 Märklin S 0, 1818 Niederbordwagen für Möbel - u, Zirkuswagen. frühe Version mit Bügelkupplung. L16cm, Z2
€ 900,00



8161 Märklin S 0, ME 70/12920 2D1 ETAT, Dampflokomotive mit Tender, 1. Version. 20V, mattschwarz, Frankreich. im UT Originalkarton, L59cm, Z1
€ 2.200,00



8162 Märklin S 0, ME 70/12920 2D1 ETAT, Dampflokomotive mit Tender, 20V, Heusingersteuerung grau, Frankreich. Originalkarton, in der sehr selten erhaltenen hellgrauen Farbe. L59cm, Z1
€ 2.200,00



8163 Märklin S 0, 1942 Mitropa Speisewagen. Inneneinrichtung. Mit Beleuchtung. L40cm, Z1-2
€ 300,00

8164 Märklin S 0, 1944 J Gepäckwagen blau. mit Beleuchtung, L40cm, Z1-2
€ 400,00



8165 Märklin, 8130 Schießziel Bauernhaus von 1915. Mit durch Trefferr auszulösender Mechanik. Auslösendes Teil : Ein Bauer erscheint, das Dach stürzt ein und ein Amorcekäpselchen explodiert. Voll funktionsfähig und sehr selten. L40cm,Z2

Märklin, 8130 shooting target farmhouse from 1915. With mechanism to be triggered by hit. Triggering part: A farmer appears, the roof collapses and an Amorcekäpselchen explodes. Fully functional and very rare. L16', Z2

€ 3.600,00



8166 Märklin, Burgenanlage aus Weißblech, Holz und Leinwand. Handbemalt mit Buntglasfenster, elektrisch oder über Kerzen beleuchtbar. L85x58x45, Z2

Märklin, castle complex of tinplate, wood and canvas. Handpainted with stained glass windows, electric or illuminated by candles. L34'x23'x18', Z2

€ 9.000,00



8167 Märklin S 1, 13728/16 Stellwerk für 16 Anschlüsse. L45cm. 2 Fremdbohrungen in Grundplatte, ansonsten Z1-2

€ 400,00



8168 Märklin, 2033 Stadtbahnhof um 1921, eine Ziergiebelspitze angebrochen, Zeiger an einer Uhr fehlt. L38cmx 25cm, Z2-

€ 700,00



8169 Märklin S 1, 2037 grosser Leipziger Bahnhof mit zwei Auffahrten. L96cm, Z1-2
€ 1.800,00



8170 Märklin, Spur 0 - Spur 3, 2914 Hängebrücke mit 4 Brückenpfeiler, ohne Schienen. L110, Z1-2
€ 500,00



8171 Bing 10237, grosser Bahnhof mit Kerzenbeleuchtung, Telegrafmasten fehlen. L75cm, Z2
€ 900,00



8172 Märklin, 2001 Bahnhof, L28cm, Z2+
€ 200,00



8173 Märklin, 2151 Landbahnhof, Sockel vom Signal zum Einstecken und Schild fehlt, L35cm, ansonsten Z1-
€ 150,00



8174 Bing Bahnhof mit Vordach, geprägt in sehr schönen Farben. L35cm, Z1-
€ 250,00



8175 Märklin, Lilliput Zug. Dampflokom mit Tender, Uhrwerk funktionierend und zwei Personenwagen., JEV1702 braun und 1u.2. Klasse grün. Z2

€ 750,00



8176 Märklin, Lilliput Niederbordwagen, L8,5cm, Z2
€ 250,00

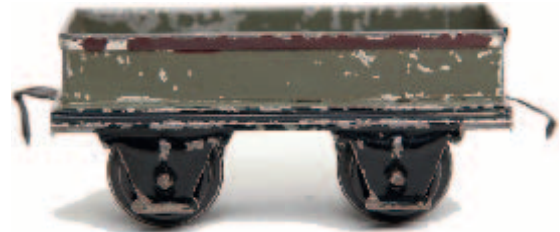

8177 Märklin, Lilliput Niederbordwagen, L8,5cm, Z2-3
€ 200,00

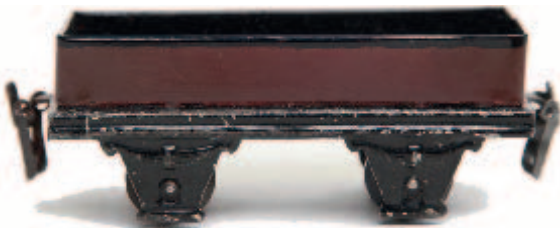

8178 Märklin, Lilliput Niederbordwagen, L8,5cm, Z2
€ 250,00



8179 Märklin, Lilliput Gaswagen, L8,5cm, Z2-
€ 250,00



8180 Märklin, Lilliput Gaswagen, L8,5cm, Z2
€ 250,00



8181 Märklin, Lilliput Langholzwagen L8,5cm, Z2
€ 250,00



8182 Märklin, Lilliput Schiene, Kreuzung Z2
€ 30,00



8183 Märklin, Lilliput Schiene, Kreuzung Z2
€ 30,00



8184 Märklin, Lilliput Schienen, 4 Gerade, 12 Gebogene. Z1-2
€ 200,00



8185 Märklin S 0, CCS66/12920 Krokodil frühe Version, L46cm, Z1-
€ 9.000,00



8186 Märklin S 0, 1855 Großgüterwagen 50 Tons rotbraun. L25cm,
Z1-2
€ 150,00

8187 Märklin S 0, 1855 Großgüterwagen 50 Tons rotbraun. L25cm, Z1-2
€ 150,00



8188 Märklin S 0, 1855 Grossgüterwagen 50 Tons, rotbraun, im OKT.
L24,5cm, Z1-
€ 200,00



8189 Märklin S 0, TW 6612940R SBB-CFF Triebwagen 20V, dreiteilig, rot. L90cm, Z1-2
€ 1.200,00



8190 Märklin S 0, HR66/12920 Dampflokomotive mit Tender mattschwarz, 20V. L50cm, Z1-2
€ 1.400,00



8191 Märklin S 0, 1941 Personenwagen, grün, Originalkarton, mit Beleuchtung. L40cm, Z2+
€ 450,00



8192 Märklin S 0, 1944 Gepäckwagen, mit Originalkarton, mit Beleuchtung. L40cm, Z2
€ 250,00



8193 Märklin S 0, 1942 Mitropa Speisewagen im Originalkarton. Mit Beleuchtung. L40cm, Z1-2
€ 300,00



8194 Märklin S 0, 1942G Mitropa Speisewagen rot, Inneneinrichtung, Beleuchtung und Figuren. Originalkarton, L40cm, Z2+
€ 450,00



8195 Märklin S 0, 1943 Mitropa Schlafwagen rot, Nachbau Inneneinrichtung, im UT Originalkarton, L40cm, Z1-2
€ 250,00



8196 Märklin S 0, 1945 Postwagen grün, Dach und Räder restauriert. L40cm, Z2
€ 400,00

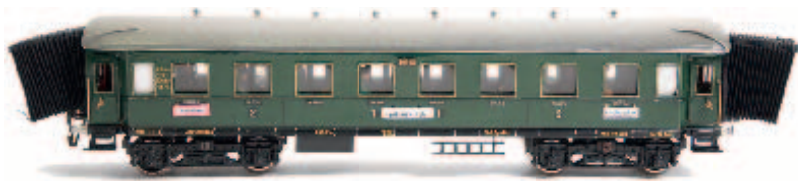

8197 Märklin, S 0, 1941 Personenwagen grün, Inneneinrichtung, Figuren.
L40cm, Z2

€ 250,00



8198 Märklin S 0, SLH70/12920, 2C1 stromlinienverkleidete Dampflok, 20V,
weinrot. L53cm, Z2-

€ 1.200,00

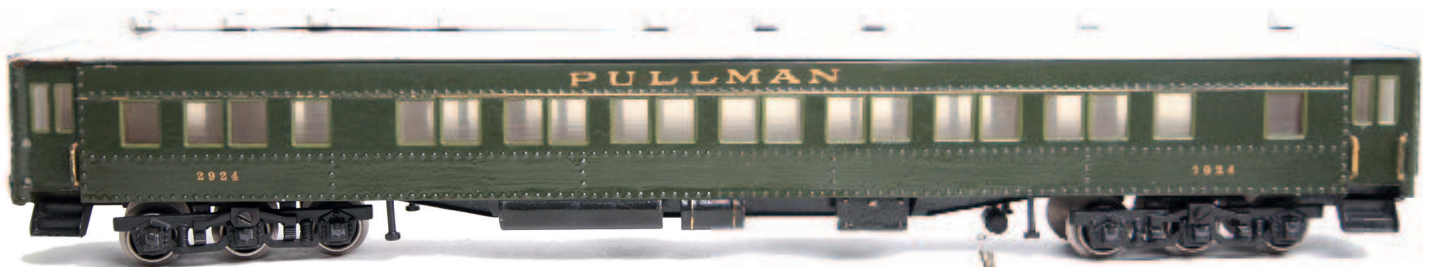

8199 Märklin S 0, 2924 amerikanischer Pullman Wagen, dunkelgrün.
Dach mit teilweise aufgeworfener Löttnaht und 2 Dellen, ansonsten Z1-2

€ 2.600,00



8200 Märklin S 0, 1070/72 G Straßenbahngarnitur. Uhrwerk Motorwagen 1070
und Anhänger 1072. Uhrwerk funktioniert. An beiden Dächern kleine
farbliche Ausbesserungen L40cm, Z1-2

€ 1.800,00



8201 Märklin S 0, NL13020 Triebwagenzug 20V Niederlande, grün- gelb, bestehend aus Motorwagen und 2 Anhängerwagen. L108cm, Z1-
€ 8.800,00



8202 Märklin S 0, S13060 Zahnradlok braun. 20V, L16cm, Z2
€ 1.700,00



8203 Märklin S 0, S13060 Zahnradlok braun, handlackiert. 20V elektrisch. L16cm, Z1
€ 1.900,00



8204 Märklin S 0, HR 64/13020, Damplokomotive mit Tender, 20V elektrisch, dunkelgrün. Führerhausdach etwas delig, ansonsten Z 2. L50cm
€ 900,00



8205 Märklin S 0, HR70/12920 Dampflokomotive mit Tender, 20V elektrisch schwarz, ein Windleitblech neu angelötet, ansonsten Z1-2, L50cm
€ 900,00



8206 Märklin S 0, CER 6513020, 2B1 Dampflokomotive mit Tender, grau L41cm, Z2
€ 1.100,00



8207 Märklin S 0, TK70/12920 2C2 Dampflokomotive mit Tender mattschwarz 20V, L35cm, Z1-2
€ 1.800,00



8208 Märklin S 0, 1933 Schlafwagen teak, Inneneinrichtung, am Dach kleine Ausbesserungstelle. L26cm, Z2
€ 380,00



8209 Märklin S 0, 1932 Speisewagen teak, Inneneinrichtung, Figuren, am Dach zwei kleine Fremdschrauben. L26cm, ansonsten Z1-2
€ 350,00



8210 Märklin S 0, Personenwagen Inneneinrichtung, Figuren, grün. L26cm. Z1-2
€ 550,00



8211 Märklin S 0, 1934 Gepäckwagen grün L26cm, Z1-2
€ 150,00



8212 Märklin, 8057/17 Grosser Mörser mit echtem Rohrrücklauf. Zündhütchenfeuerung mit Bajonettverschluss. L50cm, Z1-2
€ 5.500,00



8213 Märklin, 5402 Zepplin mit Uhrwerk, funktionierend, weisscreme mit Zelluloid Propeller, L 32cm, Z2
€ 3.200,00



8214 Märklin, Zepplin Originalschachtel für Zepplin 5401. L27cm, Z1-2

€ 500,00



8215 Märklin, 9575/2 Stativwaage, grösste von Märklin gebaute Waage, selten. H25cm, Z1-2
€ 750,00



8216 Märklin, 9096/12 Kreisel im Originalkarton Z1-2
€ 400,00



8217 Steiff Teddybär. ca 1920, aus Familienbesitz. Bespielt, nicht restauriert. Beim Neigen desselben ertönt ein Murren. H 50cm
€ 3.000,00



8218 Märklin, frühe grosse Calesche Kutsche von ca. 1895, mit Seiden und Lederdeck. L54cm, Z2
€ 1.400,00



8219 Schwimmbad mit Umkleidekabine und funktionierender Wasserpumpe, mit 4 Porzellanfiguren. L 37x23cm, Z1-2
€ 450,00

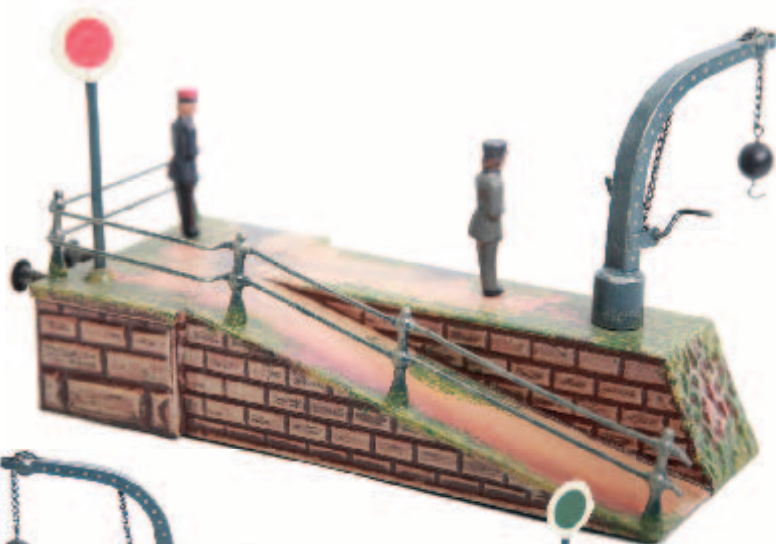

8220 Märklin, 2550 (2348/0) Verladerrampe mit Kran, Signal und 2 Bahnbediente, L23cm, Z1-2
€ 800,00

8223 Märklin, grosses Schaltpult z.B für 4-Zylinder Dampfmaschine oder Ähnliches. Mit Beschreibung. L22cm, Z1-2

€ 1.700,00

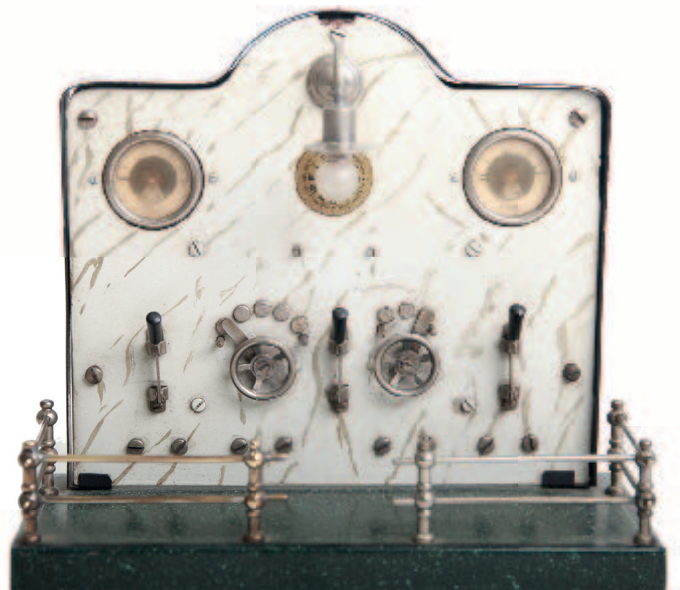



8224 Märklin, 3548/3,5 Lampe elektrisch, schön bemalt im Originalkarton, H18, Z1-
€ 140,00



8225 Märklin, Einstecklampe für Brücken oder ähnliches Eisenbahnzubehör. Kaiserölbeleuchtung. H16cm Z2

€ 480,00



8226 Märklin, Einstecklampe für Brücken oder ähnliches Eisenbahnzubehör. Kaiserölbeleuchtung. H18cm Z2-

€ 480,00



8227 Bing, Kran mit Gittermast, drehbar. H29cm, Z2
€ 100,00



8228 Märklin, 2634 Bahnsteigsperrle. L10cm, Z2
€ 200,00



8229 Märklin, Dezimalwaage. L14cm, Z1-2
€ 180,00



8230 Märklin S 0, S1 Läutwerk Z1-
€ 60,00

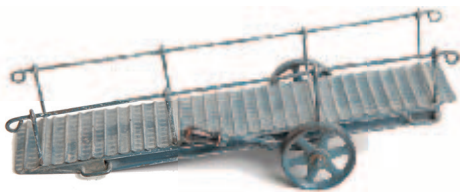

8231 Märklin, 2695/2, große Viehrampe fahrbar. L22cm, Z1-
€ 350,00



8232 Märklin, 2106/0 Güterschuppen mit Kran, L21cm, Z1-2
€ 400,00



8233 Märklin S 0, 2822/0 englischer Bahnübergang Z1
€ 200,00

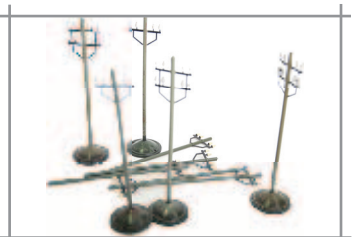

8234 Märklin, Konvolut Telegrafmasten
€ 50,00

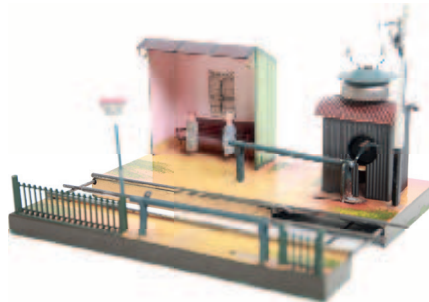

8235 Märklin, S0 - S2, 2182 Bahnübergang, mit Uhrwerk und 2 Figuren. L26cm, Z2+
€ 150,00



8236 Märklin, 2596 Toilettenhaus blau. H10cm, Z1
€ 120,00



8237 Märklin, 2146 Wärterhaus mit Läutwerk Z1-2
€ 800,00



8238 Märklin S 0, 2029/0 Bahnhof mit Restauration. Fremdbohrung, kleine farbliche Ausbesserung. L34cm, Z2
€ 180,00



8239 Märklin, Buffethaus für grosse Schwalbenschwanzhalle Spur 1, L18cm, Z2-
€ 400,00



8240 Märklin S 2, 1022D Dampflokom mit Tender, Uhrwerk funktionierend, mit grosser Märklin Lok-Lampe, sehr selten. Vor-rückwärtslaufend, schnell und langsam und mit Bremse. mit gekröpftem Uhrwerkschlüssel. L37cm, Z1-2
€ 2.000,00



8241 Märklin, S2, 1802 Postwagen dunkelgrün, am Dach daumengrosser Farbbplatzler. 1 Bügel der Kupplung fehlt. L14cm, Z2-

€ 350,00



8242 Märklin, S2 Abteilwagen Personenwagen blau von 1895 mit Inneneinrichtung, L16,5cm, Z2+

€ 350,00



8243 Märklin, S3 Echt-Dampflokomotive mit Tender, spiritusbetrieben von ca. 1919, mit Manometer. Lampen fehlen. L90cm, Z2
€ 11.500,00



8244 Märklin, 5004 im Katalog, original Segelboot, extrem selten.
L15cm, Z2+

€ 800,00



8245 Märklin, 5108/29 Unterseeboot mit funktionierendem Uhrwerk, im Karton und Beschreibung.
L28cm, Z1-2

€ 1.200,00



8246 Märklin, Passagierschiff mit Uhrwerk funktionierend, 1 Fahne fehlt. L41cm, Z2

€ 3.800,00



8247 Märklin, 5050/7 Ozean Dampfer 'Deutschland', mit funktionierendem Uhrwerk und 6 Rettungsbooten. Aus der Serie der Passagier-Ozeandampfer von 1909 die kleinste Version. L72cm Z1-2

€ 37.000,00



8248 Märklin, 5127 Kriegs-Linienschiff von 1915 mit funktionierendem Uhrwerk.
3-Schraubendampfer mit 4 Rettungsboote. L90cm, Z1-2

€ 12.500,00

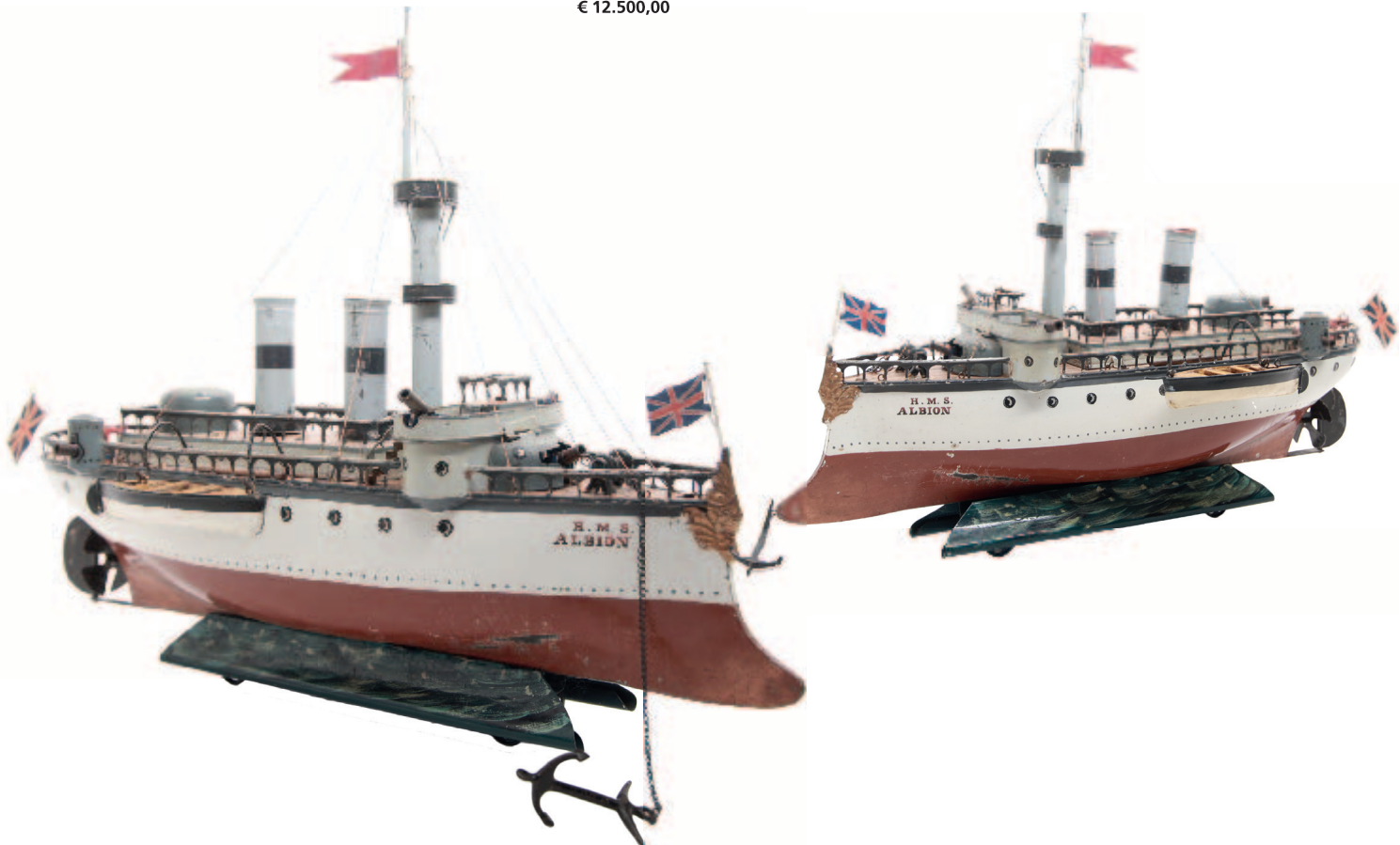

8249 Märklin, 1092 Kriegsschiff „Albion“ Baujahr 1904, mit funktionierendem
Uhrwerk. Braun/weiß handbemalt mit 2 Rettungsboote. L56cm, Z2

€ 13.000,00



8250 Fleischmann ,Columbus' Ozeandampfer, 1. Serie. Der grösste Uhrwerkdampfer von Fleischmann. Uhrwerk funktionierend. L80cm, Z1-2

Fleischmann, 'Columbus' ocean liner, 1st series. The biggest clock steamer of Fleischmann. Clockwork working. L32', Z1-2

€ 16.000,00



8252 Märklin, Wellenfuß, original Schiffsschlitten,
L31cm, Z3-
€ 200,00

8253 Märklin, Wellenfuß Schiffe, original Schlitten,
große Version, L40cm, Z2
€ 900,00

8251 Märklin, Wellenfuß original Schiffsschlitten,
L32cm, Z2
€ 800,00



8254 Bing 10/334/16 Doppelschrauben Passagierschiff ‚Atlantehavet Kopenhagen‘ Ozeandampfer, von 1915, handbemalt, mit 3 Schornsteinen, Rettungsbooten. Funktionierendes starkes Uhrwerk. L100cm, Z1-2

Bing 10/334/16 twin screw passenger ship ‚Atlantehavet Kopenhagen‘ ocean liner, from 1915, handpainted, with 3 funnels, lifeboats. strong clockwork. L100cm, Z1-

€ 6.500,00



8255 Bing 155/231 Torpedo Boot mit 4 Schornsteine, 2 Rettungsboote. Mit einem funktionierenden starken Uhrwerk. L100cm, Z1-2

€ 3.200,00



8256 Bing 155/153 Grosses Torpedoboot, im Katalog von 1912, schlanke typische Form. Mit 4 Schornsteinen und Rettungsbooten, Lanzierrohre und starkem Uhrwerk. Uhrwerk intakt. ‚Deutsches Reich Patent‘, L100cm, Z1-2

€ 2.200,00



8257 Bing, Originalkarton für 50 cm Schiff 1910, selten. L56x20x16cm, Z2-
€ 400,00



1 Ritter S 0 CIWL Personenwagen blau, Märklin Replik. Inneneinrichtung, L34,5cm, Z1
€ 50,00



2 Märklin, Tender Spur 0, 2 achsig, uralt, etwas übermalt
€ 40,00



3 Ritter S 0 Speisewagen teak, Märklin Replik. Inneneinrichtung, L34,5cm, Z1
€ 50,00



4 Märklin S 0, 19890, Viehwagen mit Brh, 16,5 cm, teilweise überlackiert, Fehlteil 1 Schiebetür, ansonsten Z 2 -
€ 10,00



5 Märklin S 0, 1674 Leuna Benzinwagen, Originalkarton, Z2
€ 25,00



6 Märklin S 0, 1808 Bierwagen Z2-
€ 20,00



7 Märklin S 0, 1811 zwei Kipploren, Kupplungen fehlen, Z2
€ 25,00



8 Märklin S 0, CS 6612920 Elok 2B1, grün. L28cm, Z1-2
€ 450,00



9 Märklin S 0, 2929 Selbstentladewagen Amerika. L18cm, Z2
€ 30,00



10 Märklin S 0, 1750 Rheingold Gepäckwagen, violett handlackiert, anderslautender Originalkarton, L24,5cm, Z1-
€ 250,00



11 Märklin S 0, 1963 Planewagen. Z2
€ 10,00



12 Märklin S 0, 1792 Bananewagen L18cm, Z2-3
€ 20,00



13 Märklin S 0, 1853 Planewagen, L25cm, Z1-2
€ 20,00



14 Märklin S 0, 1803 gedeckter Güterwagen gelb. L8cm, Z2
€ 50,00



15 Hehr 1854 Märklin Replik Kesselwagen Leuna L24,5cm, Z1
€ 50,00



16 Märklin S 0, 1842 Restaurant Wagen Frankreich, braun, Inneneinrichtung, L17,5cm, Z2+
€ 400,00



17 Märklin S 0, 1674 Standard, Z2
€ 15,00



18 Märklin S 0, Kartonpackung Uhrwerklok 9670 mit 3 Wagen und Schienen, Z3
€ 80,00



19 Märklin S 0, RS13030/6 Elok braun, Schwachstrom. L21cm, Z2+
€ 120,00



20 Märklin, S0 Tender uralt, 2 achsig. Z1-2
€ 90,00



21 Hehr 1854 Märklin Replik Kesselwagen BV Aral L24,5cm, Z1
€ 50,00



22 Märklin S 0, 1894 Schlafwagen Inneneinrichtung, teak, L18cm, Z1-2
€ 80,00



23 Märklin S 0, E 6513050 Damplok mit Tender, dunkelgrün 20V. am Rahmen farblich schwarz restauriert. L37cm, ansonsten Z1-2
€ 100,00



24 Märklin S 0, E65/13050 Dampflokomotive mit Tender grün-schwarz 20V. LL36, Z2+
€ 400,00



25 Märklin S 0, 1854 Kesselwagen 'ARAL', blau. Aus letzter Produktion, mit Originalkarton. L24,5cm, Z1-

€ 400,00



26 Märklin ,S0 1817 offener Güterwagen. 1 Kupplung defekt und weiterer Wagen, L9cm, Z2
€ 30,00



27 Ritter S 0, CIWL Personenwagen blau, Märklin Replik. Inneneinrichtung, L34,5cm, Z1
€ 50,00



28 Märklin S 0, 1995 Güterwagen 20 Tons. L16cm, Z2
€ 20,00



29 Märklin S 0, 1955G Tiefadewagen mit Flak, L32cm, Z1
€ 150,00



30 Märklin S 0, 1894 Personenwagen grün. L16,5cm Z2+
€ 80,00



31 Märklin S 0, 1775 Braunkohlestaubwagen Z1-2
€ 120,00

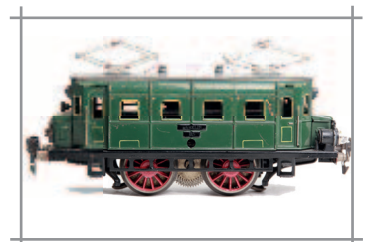

32 Märklin S 0, RS66/12910 Elok 20V, grün. L22,5cm, Z2
€ 80,00



33 Märklin S 0, 1886 Speisewagen, Mitropa, Inneneinrichtung, 24,5cm Z2
€ 40,00



34 Märklin S 0, 1767 Schotterwagen. L17cm, Z2
€ 60,00



35 Märklin S 0, 1674 BP-Olex, Z2-3
€ 20,00



36 Märklin S 0, 1686 Kleintierwagen, Z2
€ 30,00



37 Märklin S 0, Aussichtswagen
blaucreme, Dach farblich restau-
riert. L16cm
€ 150,00



38 Märklin S 0, 1775 Braunkoh-
lestaubwagen, Z2
€ 90,00



39 Märklin S 0, R66/1210 Dampf-
lok schwarz, 20V Z2-
€ 70,00



40 Märklin S 0, CE3120 GNR, Schwachstrom, grün. L42cm, Z2
€ 500,00



41 Märklin S 0, 1666 Weinwagen.
L13cm, Z2
€ 20,00



42 Märklin S 0, 1683 Kühlwagen,
Z2
€ 20,00



43 Märklin S 0, 1873 Gepäckwa-
gen, Z2+
€ 10,00



44 Märklin S 0, R1050 Dampflok mit Tender, grün Uhrwerk. L30cm, Z2+
€ 80,00

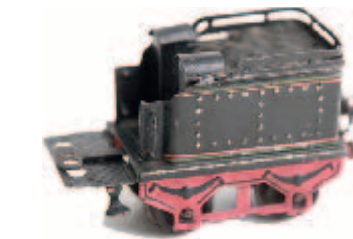

45 Märklin, Tender Spur 0, uralt,
1910 selten. Z2
€ 250,00



46 Märklin S 0, 1873 Schnee-
schleuderwagen, rotbraun.
L13cm, Z1-2
€ 90,00

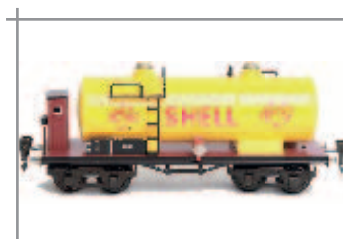

47 Hehr 1854 Märklin Replik Kes-
selwagen Shell L24,5cm, Z1
€ 50,00

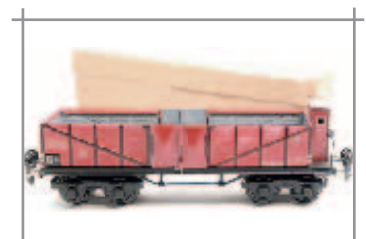

48 Märklin S 0, 1851 offener
Güterwagen, im Originalkarton,
L24cm, Z1
€ 30,00



49 Märklin S 0, Kipplorewagen,
Z1-2
€ 30,00



50 Märklin S 0, 1994 Shell, Z2-
€ 50,00



51 Märklin S 0, CER 6513020, 2B1 Dampflok mit Tender, graugrün. Windleitbleche nachträglich angelötet. L41cm, ansonsten Z2

€ 700,00

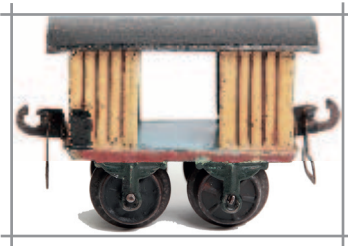

52 Märklin S 0, 1803 gedeckter Güterwagen gelb. L8cm, Z2

€ 50,00



53 Märklin S 0, 1674 BV Aral Z2-3

€ 10,00



54 Märklin S 0, 1841 Personenwagen Fumeurs Frankreich grün. L17,5cm Z2+

€ 400,00



55 Märklin S 0, 1844 Postwagen dunkelgrün, Inneneinrichtung. L17,5cm Z2+

€ 400,00



56 Märklin S 0, 1976 Weinwagen, Z2

€ 80,00



57 Märklin S 0, Tankwagen Petroleum Z2-

€ 80,00



58 Märklin S 0, 1886 Speisewagen, Mitropa 24,5cm Z2

€ 30,00

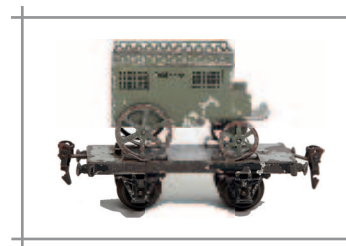

59 Märklin S 0, 1925/8400/14 Plattformwagen mit Feldpost, grüngrau. Farbaplatzer L14,5, Z3+

€ 120,00



60 Märklin S 0, 1774 Tankwagen Shell gelb, L18cm, Z2

€ 30,00



61 Märklin S 0, V 6513020 Elok grün, L22cm, Z1-2

€ 150,00



62 Märklin S 0, 1943J Voiture Lits Schlafwagen International, dunkelblau. L40cm, Z1

€ 480,00



63 Märklin S 0, 1758 Rheingold Personenwagen violett creme, mit NB Inneneinrichtung, L24cm, Z2

€ 90,00



64 Märklin S 0, 1943J Schlafwagen Voiture Lits international, blaugrün, Inneneinrichtung, L40cm, Z1-2
€ 400,00



65 Märklin S 0, 1855 Großgüterwagen 50 Tons, rotbraun. Mit Entladevorrichtung. L24,5cm, Z1
€ 150,00



66 Märklin S 0, 1775 Braunkohlewagen Märklin, kleine Delle im Kessel. L 18,5cm Z2-
€ 70,00



67 Bing, Spur 0, lito Nr. 210 Frontblech, nicht orig.
€ 30,00



68 Märklin S 0, 1841 Personenwagen grün, Inneneinrichtung, uralt. L17,5, Z2
€ 400,00



69 Märklin S 0, 1674 Standard rot, Z2
€ 50,00



70 Märklin S 0, 1832 Rübenwagen 12, Hakenkupplung. L13cm, Z2
€ 90,00



71 Märklin S 0, 1966 Bretterwagen Z2
€ 10,00



72 Märklin S 0, 1674 Shell, Z2
€ 20,00



73 Märklin S 0, S13060 Zahnrad-Elok 20V, grün. L19cm, Z2+
€ 700,00



74 Märklin S 0, CER 6513020, 2B1 Dampflokomotive mit Tender, grau L41cm, Z2
€ 1.100,00



75 Märklin S 0, 1777 Milchtransportwagen, Z1-2
€ 90,00



76 Märklin S 0, 1666 Fasswagen, Z2
€ 50,00



77 Märklin S 0, 17670 Schotterwagen rotbraun Z1-
€ 60,00



78 Märklin S 0, 1843 Schlafwagen mit Inneneinrichtung, Dach farbl. ausgebessert L17,5cm, Z2
€ 200,00



79 Märklin S 0, 1855 Großgüterwagen 50 Tons, rotbraun. Mit Entladevorrichtung. L24,5cm, Z1
€ 150,00



80 Märklin S 0, 1886 Speisewagen, Mitropa 21,5cm Z2
€ 30,00



81 Märklin S 0, HS66/12920 2C1 E-Lk grün. An einer Seite zwei kleine Felder farblich ausgebessert, ansonsten Z2
€ 900,00



82 Märklin S 0, 1944 Gepäckwagen grün, mit Innen- und Schlußbeleuchtung. L40cm, Z2
€ 250,00



83 Märklin S 0, 1766 Plattformwagen mit Blechauto. L17cm, Z1-
€ 120,00



84 Märklin, S0 Tender E929/0 für E- 30er Jahre Lok Z2+
€ 40,00



85 Hehr 1854 Märklin Replik Kesselwagen BP L24,5cm, Z1
€ 50,00



86 Märklin S 0, 1814 Drehschemel Wagen mit Langholz beladen, Hakenkupplung, L23cm, Z2
€ 50,00



87 Märklin S 0, Niederbordwagen mit 2 Bakelit Mercedes. Z2
€ 20,00

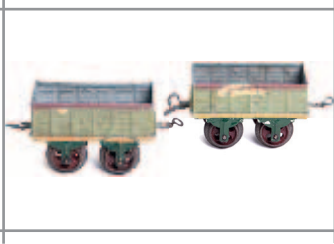

88 Märklin S 0, 1816, zwei offener Güterwagen, um 1900 . Z2-3
€ 50,00



89 Märklin S 0, 19994 Kesselwagen Gargoyle Gelände und Küken fehlt Z2-3
€ 60,00



90 Märklin S 0, 1808 Export Bier, Hakenkupplung. L10cm, Z1-2
€ 50,00



91 Märklin S 0, R1050 Dampflok mit Tender, grün Uhrwerk. L30cm, Z2+
€ 90,00



92 Märklin S 0, 1888 Personenwagen, grün. L21cm, Z2
€ 30,00



93 Märklin S 0, 1674 Esso, Z2
€ 20,00



94 Märklin S 0, 1753JG Schlafwagen Voiture Lits/Sleeping-Car, blau. mit Inneneinrichtung, im anderslautenden OKT. L24,5cm, Z1-2
€ 140,00

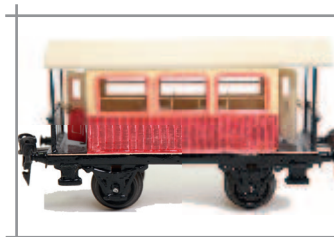

95 Märklin S 0, Aussichtswagen rotcreme, Dach farblich restauriert. L16cm
€ 150,00



96 Märklin S 0, 1668 Kranwagen Originalkarton, Z2
€ 50,00



97 Hehr S0 Cock of the North, Dampflok mit Tender grün, Karton, elektrisch. L55cm, Z1

€ 800,00



98 Märklin S 0, 1988 Bierwagen Münchner Kindl, L16,5cm, Z1-2
€ 70,00



99 Märklin S 0, 1886 Schlafwagen, Mitropa 21,5cm Z2
€ 30,00



100 Märklin S 0, Dampflok mit Tender, Starkstrom, Fehlteile. L32cm, Z2
€ 120,00



101 Märklin S 0, 1674 Standard Essolub, Z2
€ 20,00

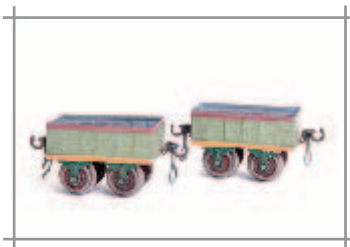

102 Märklin S 0, 1816, zwei offener Güterwagen, um 1900, Z2
€ 50,00



103 Märklin S 0, 1803, drei gedeckte Güterwagen, gelb, Z2-3
€ 150,00



104 Märklin S 0, TK 1020 R "Stephenson" Tenderdampflok, dunkelgrün. Uhrwerk intakt. Kleine Delle im Kessel. L34cm, ansonsten Z2
€ 1.400,00



105 Märklin, Tender Spur 0, 3 achsig, uralt 1910
€ 250,00

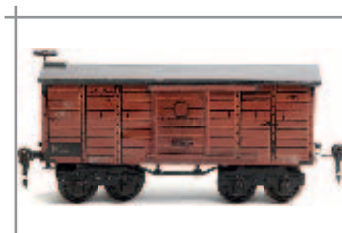

106 Märklin S 0, 1926 gedeckter Güterwagen Berlin 2926, Puffer fehlt, L19,5cm, Z2
€ 40,00



107 Märklin S 0, 1805 Personenwagen, braun, L10cm, Z2
€ 30,00



500 Berendt 1854 Kesselwagen , GARGOYLE', Märklin Replik vierachsrig, im Originalkarton, L34cm, Z1
€ 120,00



501 Märklin S 1, R3041 DampfloK Starkstrom mit Tender. L46cm, Z2
€ 90,00



502 Märklin S 1, 1808 Postwagen grün mit Beleuchtung, L27cm, Z2-
€ 30,00



503 Märklin S 1, 4021 Flying Scotsman. Spiritusbetriebene EchtdampfloK mit Tender. Farblich fachmännisch restauriert. L77cm. Z1
€ 900,00



504 Berendt 1854 Kesselwagen , BV-ARAL', blau. Märklin Replik vierachsrig, im Originalkarton, L34cm, Z1
€ 120,00



505 Schöner, S1 Konvolut 2 Wagen. Z2-3
€ 280,00



506 Märklin S 1, 1871 Viehwagen hellblau, Hakenkupplung. L 25cm, Z2-
€ 120,00



507 Märklin S 1, E66/12921 DampfloK mit Tender, 2B, grün. L50cm, Z1
€ 400,00



508 Berendt 1854 Kesselwagen , BV-ARAL', weiss. Märklin Replik vierachsig, im Originalkarton, L34cm, Z1
€ 120,00



509 Märklin S 1, 1852 Langholzwagen braun mit Ladung. L43cm, Z1-
€ 100,00



510 Märklin S 1, 1844 Gepäckwagen, grün mit beleuchtung. L42cm. Z1-
€ 120,00



511 Märklin S 1, 1886 Schlafwagen mit Inneneinrichtung, teak. L33cm, Z1-
€ 90,00



512 Märklin S 1, CE65/13021 englische Dampflokomotive mit Tender, 20V, braun. L60cm, Z2+
€ 900,00



513 Märklin S 1, 1749 Rheingold Wagen, violett creme. L33cm, Z2
€ 250,00



514 Märklin S 1, 1844 Postwagen von 1898 mit Inneneinrichtung, grün. Frühe Version mit Bügelkupplung. L27cm, Z1-2
€ 800,00



515 Märklin S 1, Tender uralt, überlackiert L17cm
€ 30,00



516 Märklin S 1, H64/13021 PLM 2C1 Dampflokomotive mit Tender, 20V elektrisch, schwarz. L75cm, Z1-2
€ 1.200,00



517 Märklin S 1, SZ12971 Schienenzeppelin elektrisch, mit Farbabplätzer und kleinen Dellen. L55cm, Z2-3
€ 350,00



518 Märklin S 1, 1807 3 Donnerbüchsen Konvolut, alle mit Beleuchtung
€ 60,00

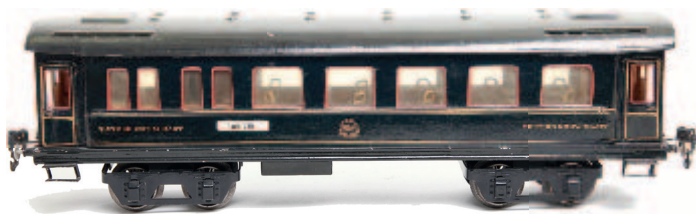

519 Märklin S 1, 1846 Internationaler Speisewagen blau, Inneneinrichtung, an einer Längsseite farbliche Schadstelle, ansonsten Z1-2 L42cm
€ 200,00



520 Märklin S 1, 1855 Großgüterwagen 50Tons, braun mit Entlademechanismus. L32cm, Z1
€ 400,00



521 Märklin S 1, 1808 Gepäckwagen, grün, mit Beleuchtung. L28cm, Z1-
€ 100,00

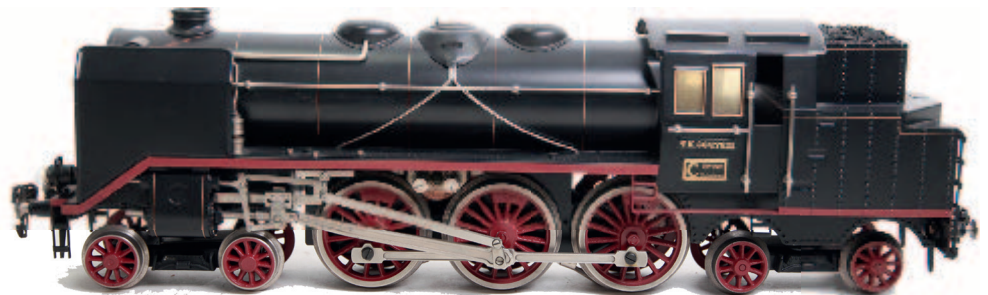

522 Berendt TK66/12921 Replik der Märklin Tenderlok. L50cm, Z1

€ 800,00



523 Märklin S 1, 1936/1 Gepäckwagen, braun, mit Inneneinrichtung. beschädigter Originalkarton, L31cm, Z1-
€ 450,00



524 Märklin S 1, US Heinz Ketchup Wagen ohne Dach, handlackiert, mit farblichen kleinen Austupfern. L28cm, Z2-3
€ 650,00

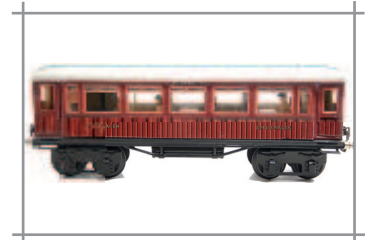

525 Märklin S 1, 1886 Speisewagen teak mit Inneneinrichtung, L33cm, Z1-2
€ 50,00



526 Märklin S 1, 1746G Voiture Restaurant blau, mit Inneneinrichtung, 1 Radachse fehlt. L33,5cm, Z2
€ 120,00



527 Märklin, Spur 1 Tender für amerik. Lok ‚N:Y:C:‘, sehr selten
€ 450,00



528 Märklin S 1, 1955 K Tiefladewagen mit Kabelrollen ‚Märklin‘. L45cm, Z1-2
€ 250,00

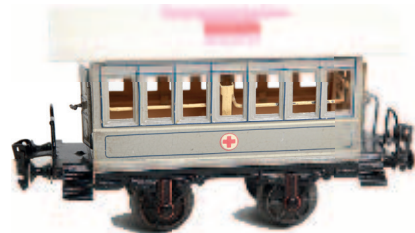

529 Märklin S 1, 1828 Sanitätswagen, grau, mit Inneneinrichtung, Liegen fehlen. L22cm, Z2--
€ 380,00

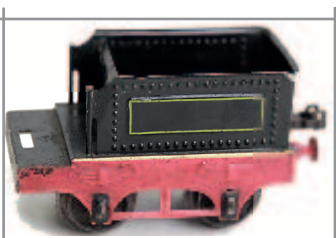

530 Märklin, S1 Tender für Spur 1, handlackiert. Z2
€ 60,00



531 Märklin S 1, Gepäckwagen braun. L20cm, Z1-2
€ 30,00



532 Märklin S 1, TCE1021 Tenderlok LNWR schwarz, Uhrwerk intakt. L41cm, Z1-2
€ 900,00



533 Märklin S 1, 1706 Plattformwagen, mit Uhrwerk Traktor funktionierend und Speditionswagen. L24cm, Z1-
€ 180,00



534 Märklin S 1, 1886 Speisewagen teak mit Inneneinrichtung, L33cm, Z2-3
€ 30,00



535 Märklin S 1, 2930 Amerika NYC&HR ,offener Güterwagen, braun. L30cm, Z1-2
€ 50,00



536 Märklin S 1, EE66/13021 Dampflok mit Tender,20V, grauschwarz. kleine farbliche Ausbesserung. L
€ 500,00



537 Märklin S 1, 1876 Postwagen, grün. Mit Beleuchtung. L24,5cm, Z2
€ 70,00



538 Märklin S 1, 2321 Zahnrad Tenderlok mit funktionierendem Uhrwerk, farblich restauriert. L21cm
€ 800,00



539 Berendt TM66/13021 schwarz. Replik Tenderlok von Märklin, elektrisch. L31cm, Z1
€ 180,00



540 Märklin S 1, R 66/12921 Dampflok mit Tender, B, schwarz im Originalkarton, L46cm, Z1-2
€ 380,00



541 Rock und Graner S1, Konvolut Dampflok Zug, Uhrwerk in Funktion !, mit 2 Niederbordwagen Z3

€ 450,00



542 Berendt 1854 Kesselwagen 'Leuna', Märklin Replik vierachsig, im Originalkarton, L34cm, Z1
€ 120,00



543 Märklin S 1, 1844 Post und Gepäckwagen, dunkelgrün. Dach mit kleinen farblichen Abplätzern. L42cm, ansonsten Z2
€ 150,00



544 Märklin S 1, 1853 Planewagen. L34, Z1
€ 80,00

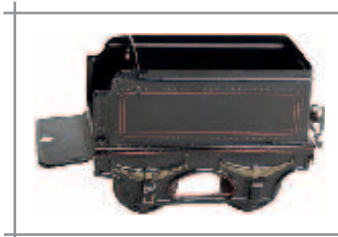

545 Märklin S1 Tender für Spur 1 Lok, um 1920, Puffer fehlen. ansonsten Z2
€ 20,00



546 Märklin S 1, 1775 Braunkohlestaubwagen L27cm, Z2-3
€ 80,00



547 Märklin S 0, 1841 Personenwagen grün mit Inneneinrichtung, kleine farbliche Ausbesserung L42cm, Z2-
€ 60,00



548 Märklin S 1, 1861 Personenwagen L14,5, Z2
€ 30,00



549 Märklin S 1, 1886 Schlafwagen teak mit Inneneinrichtung, L33cm, Z2
€ 40,00

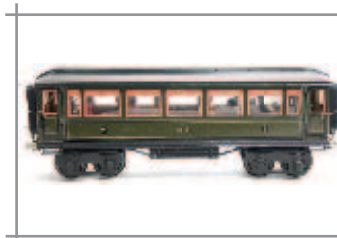

550 Märklin S 1, 1888 Personenwagen olivgrün, Inneneinrichtung, Lötspur Dachinnenseite L33cm, ansonsten Z1-2
€ 40,00



551 Berendt 1854 Kesselwagen 'ESSO', Märklin Replik vierachsig, im Originalkarton, L34cm, Z1
€ 120,00



552 Berendt 1854 Kesselwagen 'GASOLIN', Märklin Replik vierachsig, im Originalkarton, L34cm, Z1
€ 120,00



553 Märklin S 1, CEM1021 Dampflok mit Tender, Uhrwerk hakt, Lack griesig, L57cm, ansonsten Z2
€ 1.100,00



554 Märklin S 1, E65/13041 Dampflok schwarz, Tender fehlt, Z1-
€ 80,00



555 Märklin S 1, 1886 Speisewagen mit Inneneinrichtung, teak. eine Cellonscheibe fehlt. L33cm, Z1-
€ 50,00



556 Märklin S 1, 1843G Schlafwagen Mitropa, rot. Inneneinrichtung, zwei kleine 1mm Fremdbohrungen in einer Stirnseite, L42cm, ansonsten Z1-2
€ 350,00



557 Märklin S 1, V13021 Elok 20V, grün, L27cm, Z1-2
€ 250,00



558 Berendt 1854 Kesselwagen 'SHELL', Märklin Replik vierachsig, im Originalkarton, L34cm, Z1
€ 120,00



559 Märklin S 1, 2998 Gepäckwagen, dunkelgrün, frühe Drehgestelle, L32cm, Z2+
€ 220,00



560 Märklin S 1, 1886 Speisewagen teak, mit Inneneinrichtung, L33cm, Z2
€ 50,00



561 Märklin S 1, 1854 Shell Tankwagen, Kessel unten kleines Loch. L33cm, Z2-3
€ 90,00



562 Märklin S 1, E1021 Dampflokomotive mit Tender, Uhrwerk funktioniert. Farblich restauriert L50cm, Z3
€ 200,00



563 Märklin S 1, 2966 Pullman Salonwagen mit Inneneinrichtung. Lack mit Krakelees. L36cm, Z2-
€ 200,00



564 Märklin S 1, CL 64/13021 E-Lok Frankreich PO, grün. 20V, elektrisch modifiziert. L 38cm, Z2-3
€ 300,00



565 Märklin S 1, 1983 Zirkuswagen Sarassani, mit Käfig- und Kassewagen. L24cm, Z1-2
€ 250,00



566 Märklin S 1, 1874. L24,5cm, Z1-2
€ 25,00



567 Märklin S 1, Shell Kesselwagen, gelb vierachsig. Delle im Kessel. L33cm Z2-
€ 80,00



568 Märklin S 1, 1842 Speisewagen Mitropa, Inneneinrichtung, Figuren. Dach farblich restauriert L42cm, Z2-
€ 180,00



569 Berendt TM66/13021 blau. Replik Tenderlok von Märklin, elektrisch. L31cm, Z1
€ 180,00



570 Märklin S 1, 1871 Viehwagen hellblau, Dach nachlackiert. L 25cm, Z2-
€ 80,00



571 Märklin S 0, RS 6513050 Elok braun 20V, Panto restauriert, L20cm, Z1-2
€ 120,00



572 Märklin S 1, R66/12921 Dampflok mit nicht zugehörigem Tender, Z2
€ 80,00



573 Märklin S 1, Konvolut 2x 1874 mit Beleuchtung und 1771. Z2
€ 50,00



574 Märklin S 1, 1842 Kaiserwagen mit Inneneinrichtung, rotbraun, z.T. farblich restauriert L27cm
€ 500,00



575 Märklin, S1 Wagen Amerika ‚Congressional Limited‘ rotbraun creme. Inneneinrichtung, L33cm, Z3-
€ 500,00



576 Märklin S 1, V13021 E-Lok 20V grün. L26cm, Z2
€ 180,00



577 Märklin S 1, CE65/13021 NBR Dampflok mit Tender, 20V, braun. Farbliche Ausbesserungen am Kessel, L61cm, ansonsten Z2
€ 900,00



578 Märklin S1 Tender handlackiert, uralt, Bügelkupplung, früheste Version um 1900
€ 220,00



579 Berendt 1854 Kesselwagen, ESSO Standard, Märklin Replik vierachsiger, im Originalkarton, L34cm, Z1
€ 120,00



580 Märklin S 1, Planwagen Märklin 34,5cm, Z2
€ 40,00



581 Berendt 1854 Kesselwagen, STANDARD, Märklin Replik vierachsiger, im Originalkarton, L34cm, Z1
€ 120,00

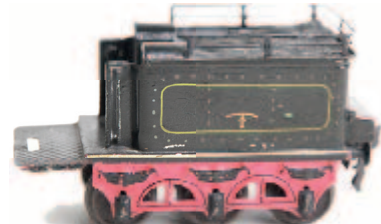

582 Märklin S1 Tender, 3 achs. Hakenkupplung, handlackiert für 2 B-Lok Z2+
€ 450,00



583 Berendt 1854 Kesselwagen, ESSO, Märklin Replik vierachsiger, im Originalkarton, L34cm, Z1
€ 120,00



584 Märklin S 1, 1888 Schlafwagen Mitropa rot. L34cm, Z2+
€ 80,00



585 Berendt S1 HR Replik, schwarz, elektrisch nach Märklin Dampflok mit Tender. Im Karton. L72cm, Z1
€ 800,00



586 Märklin S 1, CER 65/13021 Dampflokomotive mit Tender, 2B1, grau. 20V,
L62cm, Z1

€ 1.500,00



587 Berendt S1 HR Replik, grün, elektrisch nach Märklin Dampflokom mit Tender. Im
Karton. L72cm, Z1

€ 800,00



588 Märklin S 1, 1956 gedeckter
Güterwagen. Braun, L32cm,
Z1-2

€ 50,00



750 S 2 Personenwagen rotbraun,
L17cm, Z2-3
€ 50,00



751 Märklin, S2 1870 Glastransport- Specialwagen, hellgrün mit durchbrochenen
Seitenwände. L29cm, Z1-2
€ 1.500,00



752 S 2, Planewagen, rotbraun.
L17cm, Z2
€ 50,00



753 Märklin S 2, 1846 Gepäck-
wagen grün, Lampen fehlen,
L27cm, Z2
€ 400,00



754 Bing S3 13761/3 Tenderlok mit Echtdampf betrieben. ‚Kraftlokomotive‘,
Saisonneuheit von 1904. Mit oszillierendem Zylinder in Rauchkammer mit
Zugknopf vor und zurück an Rauchkammertür. Spiritusbrenner, Dampfpeife.
L32cm, Die Maschine wurde 1975 farblich restauriert. L32
€ 450,00



1000 Märklin, 13757 Hauptsignal elektrisch. H27cm, Z2-3
€ 15,00

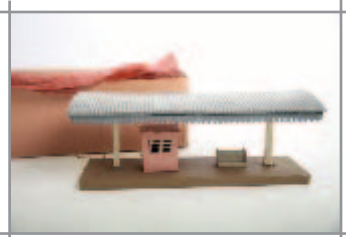

1002 Märklin S 0, 2075B Bahnsteig im UT Originalkarton, beleuchtet. L40cm, Z1-2
€ 80,00



1001 Märklin, Sandkarren um 1900. L34cm Z2
€ 600,00



1003 Märklin S 0, Märklin Haus für Verladerrampe, sehr selten. L16cm, Z2-3
€ 800,00



1004 Märklin, 26394/4 Bahnsteigsperranlage mit 4 Kontrollhäuser. L37cm, Z2-3
€ 150,00



1005 Märklin, 13757 Hauptsignal elektrisch, H28cm, Z2-3
€ 30,00



1006 Märklin, 2173 Bahnübergang für Uhrwerk intakt, sämtliche Schilder und Signalstange fehlen, ansonsten Z2
€ 70,00



1007 Märklin, 13453/1 Gittermastlampe im Originalkarton, H31cm, Z1
€ 30,00



1008 Märklin, Durchfahrtshalle unterschiedliche Sockel. L40cm, Z2-3
€ 470,00



1009 Märklin, 2981 Vorsignal Frankreich mit Leiter, drehbare Scheibe. H23, Z1-2
€ 90,00

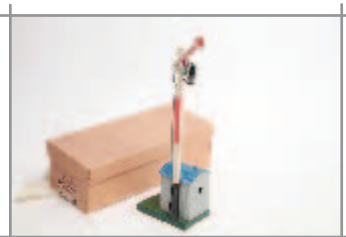

1010 Märklin, 13957/1 Hauptsignal mit Zugbeeinflussung. Originalkarton, H29cm, Z1
€ 50,00

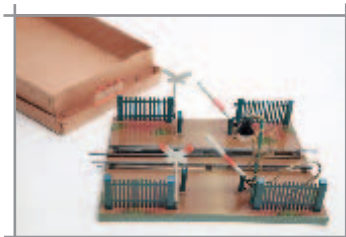

1011 Märklin S 0, 2230B Bahnübergang im Originalkarton, Z1
€ 30,00



1012 Märklin, 13452/1 Gittermastlampe rot, Originalkarton, H25cm, Z1-2
€ 25,00



1013 Märklin, 397/2 2 LötKolben Originalkarton, Z1
€ 60,00



1014 Märklin, 13832 Bahnübergang Originalkarton, Z1
€ 50,00



1015 Märklin, 2161/4 Bahnsperre-Geländer Z2
€ 90,00

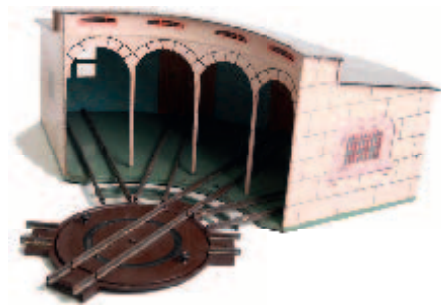

1016 Märklin S 0, Lokschuppen, 4-ständig mit 2 Türen und zugehöriger Drehscheibe. L60cm, in Spur 0 selten, Z2+
€ 170,00



1017 Märklin, Konvolut Hauptsignale H20cm, Z2
€ 10,00



1018 Märklin, 2404 Oberleitungsmast grüngrau handlackiert von 1935, H22,5cm, Z2
€ 40,00



1019 Märklin, 2357G/8 Nummerngarnitur für Weichen 1-6, im Originalkarton. Z2
€ 30,00



1020 Märklin, 13467 Trafohaus Z2-3
€ 30,00



1021 Güterschuppen L21cm, Z2-
€ 10,00



1022 Märklin, S1 Konvolut Ladegut Hühner
€ 80,00



1023 Märklin S 1, 2039G Stuttgarter Bahnhof 2-teilig. 1 Dach, Fahne und Zifferblatt fehlt. mit Flugrost L114cm Z2-3
€ 1.900,00



1024 Märklin, original Stempel: 'Verwaltung der Jugendeisenbahnen', mittig mit ovalem, alten Märklin Zeichen, mit fünf Fahrscheinheftchen Jugendeisenbahnen, Rarität
€ 30,00



1025 Märklin, Doppelschlag Lätewerk grau blau, für Bahnhof 2016 usw., um 1910, selten
€ 380,00



1026 Märklin, Rock und Graner Tunnel, L36cm H20cm, Z2+
€ 80,00



1027 Märklin, 2730 G Karton mit Gepäckstücke, Motorrad. Z1-2
€ 40,00



1028 Märklin S 1, 2500/1 Gitterbrücke blau mit Holzauffahrten, im Originalkarton, L110cm, Z1
€ 80,00



1029 Märklin, 2402 2 St. Telegrafmasten im Originalkarton, Z1
€ 30,00

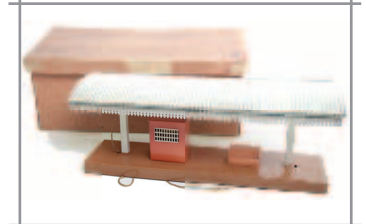

1030 Märklin S 0, 2075B Bahnsteig im Originalkarton, beleuchtet. L40cm, Z1
€ 80,00



1031 Märklin, 13956 Hauptsignal Z2
€ 20,00



1032 Märklin S 1, 2506/1 Eisenbahnbrücke elektrisch, Fehlteile Telegrafmasten und Steigungstafel. L142cm, Z1-2
€ 350,00



1033 Märklin, 13945 B Vorsignal mit elektrischer Beleuchtung H18cm, Z1
€ 70,00



1034 Märklin, 2033 Bahnhof mit Balkonvorbauten, grosse Farbaplatzer, L36cm, Z3-
€ 250,00



1035 Märklin S 1, 13729/6 Stellwerk 6-fach. L30cm, Z2
€ 30,00

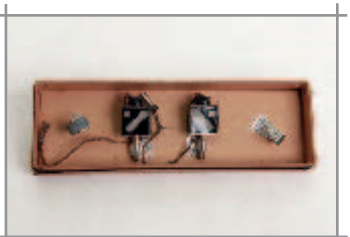

1036 Märklin 13488 Weichenlaterne-Garnitur elektrisch, Z1-2
€ 30,00



1037 Märklin, 12328B Vorsignal, H13cm, Z1-2
€ 15,00



1038 Märklin S 1, 2636/1 Tunnel Holzgestell mit Pappüberzug L40cm, H20cm, Z2
€ 30,00



1039 Märklin, 2243 Läutewerk mit Kurbel, 1910
€ 350,00



1040 Maärklin Kibri Konvolut
€ 30,00



1041 2 grosse Zinnbäume, uralt. In dieser Größe selten. H10/13cm Z1
€ 140,00



1042 Märklin, S0 Telegrafmasten mit Einsteckfuß. H23cm, Z2-
€ 80,00



1043 Märklin, 2659 Fahrkartenschrank, braun, H19cm, Z2-3
€ 40,00

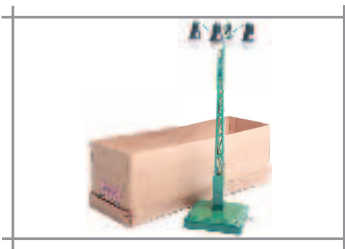

1044 Märklin, 13453/4 Märklin Gitterbogenlampe vierfach, grün. Originalkarton, H32, Z1
€ 50,00



1045 Bing S1 Brücke. L80cm, Z2-
€ 20,00



1046 Märklin, 2030/o Kleinstadt Bahnhof L33cm, Z2-
€ 80,00



1047 Märklin, 13449, 3 Lampen, H17cm, Z2
€ 50,00

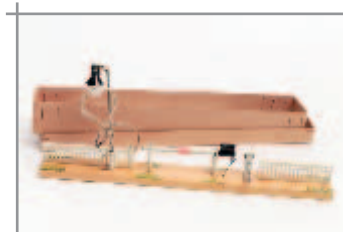

1048 Märklin, 2219B Schranke mit Kurbelantrieb Originalkarton, Haltschild fehlt. Z1-
€ 20,00

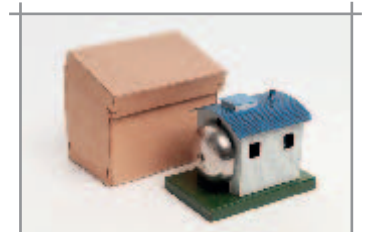

1049 Märklin, 13996 Läutwerk elektrisch, Originalkarton, Z2
€ 30,00

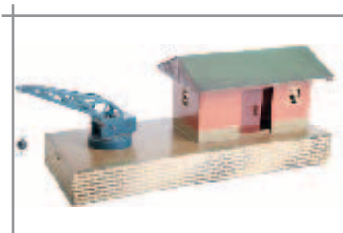

1050 Märklin, 2109/ Güterschuppen mit Kran, Leiter fehlt. L36cm, Z2
€ 70,00



1051 Kibri, Konvolut Fußgängerüberweg um 1904, 1 Sockel lose. L50cm
€ 20,00



1052 Märklin, 13432/1 Bahnübergang mit Andreaskreuze u. Lampen. L34cm, Z1-2
€ 50,00



1053 Märklin, S0-S1 Bahnübergang 1 Schild fehlt. Z1-2
€ 30,00



1054 Märklin, 2598 Bedürfnisanstalt Toilette. L10cm, Z1-2
€ 250,00



1055 Märklin, 13957 Haupsignal elektrisch. H27cm, Z1-2
€ 30,00

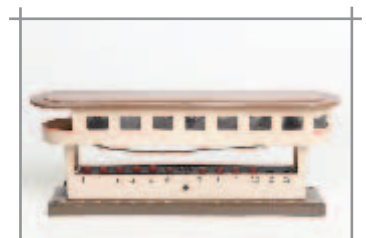

1056 Märklin, 473/12 Stellwerk 12-fach. L27cm, Z2
€ 80,00

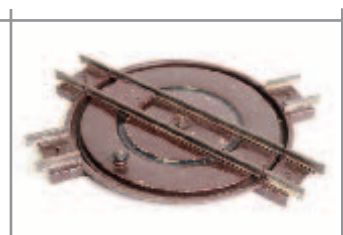

1057 Märklin S 0, Drehscheibe um 1900, D20cm, Z2
€ 20,00



1058 Märklin, 13718 2x Kontaktschiene mit Kippbügel, Originalkarton, Z1
€ 20,00



1059 Elge, Konvolut Dorf mit Holzhäuser, bemalt, Z1-2
€ 60,00

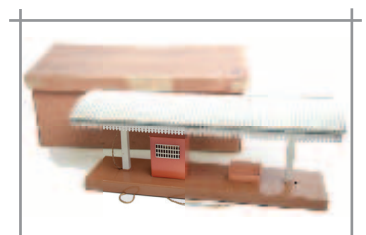

1060 Märklin S 0, 2075B Bahnsteig im Originalkarton, beleuchtet. L40cm, Z1-2
€ 80,00

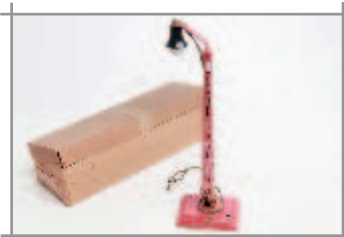

1061 Märklin, 13452/1 Gittermastlampe rot, Originalkarton, H25cm, Z1-2
€ 25,00



1062 Märklin, 13718 Kontaktschiene mit Kippbügel, Originalkarton, Z1
€ 10,00



1063 Märklin S 0, 2060 Übergangsbrücke, L38cm, Z2
€ 90,00



1064 Märklin, Übergang für Berg-einschnitt. 1 Geländer lose. L13cm, Z2
€ 80,00



1065 Märklin, 13449, 3 Lampen, H17cm, Z2
€ 50,00



1066 Märklin, 2736 G Garnitur Benzinfässer Originalkarton, Z1
€ 50,00

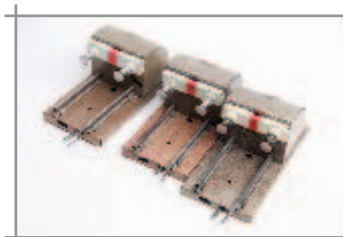

1067 Märklin S 0, 3 St. Prellböcke
€ 10,00



1068 Märklin, 13728/8 Stellwerk L22cm, Z2
€ 70,00



1069 Märklin, 13451/2 Leipziger Lampe. H42cm, Z1-2
€ 30,00



1070 Märklin, 2357G/8 Nummern-garnitur für Weichen 7-12, im Originalkarton. Z2
€ 30,00



1071 Märklin, Bogenlampe Gußmast. H31cm, Z2
€ 50,00



1072 Märklin, 13957 Haupsignal elektrisch. H27cm, Z1-2
€ 30,00



1073 Märklin, 13453/2 2x Gittermastlampe zweifach. H31cm, Z2
€ 40,00



1074 Märklin, 1706M Möbelwagen L10cm, Z1-2
€ 100,00



1075 Märklin, 2657 Fahrkartenschrank Z2-
€ 30,00



1076 Märklin 13488 Weichenlaternen-Garnitur elektrisch, Z1-2
€ 30,00

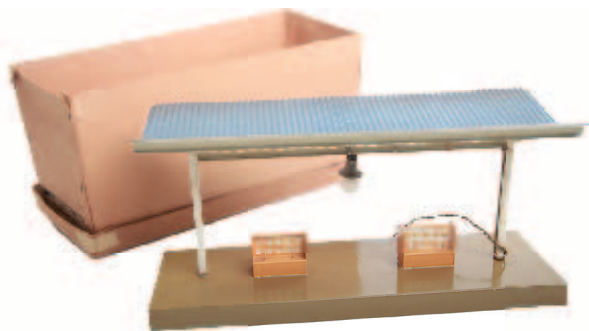

1077 Märklin, 2056/2 Bahnsteig, beleuchtet, im Originalkarton, L37cm, Z1
€ 80,00



1078 Märklin S 0, 2112 Lokschuppen im Originalkarton, L26cm, neuwertig
€ 140,00



1079 Märklin, 13729/6 Stellwerk im Originalkarton, Z1
€ 50,00

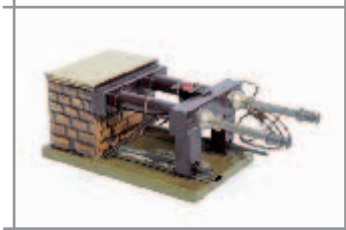

1080 Märklin, 2204/1 Prellbock, lange Form mit Beleuchtung. L20cm, Z-2
€ 100,00



1081 Märklin, 13447 Ringbogenlampe Originalkarton, H20cm, Z1
€ 20,00



1082 Märklin, 2254 Läutwerk S0 bis S3, mit Uhrwerk für Dauerbetrieb. H18cm, Z1-2
€ 50,00



1083 grosses Bahnhofsgebäude aus Blech, Hersteller? L71cm, Z2-
€ 60,00



1084 Konvolut Bäume Dekoration
€ 10,00

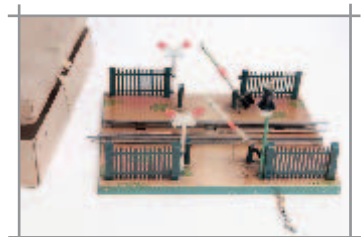

1085 Märklin S 0, 2230B Bahnübergang im Originalkarton, Z2
€ 25,00



1086 Märklin S 0, 2502 Bogenbrücke 3-teilig elektrisch. L133cm, Z2
€ 60,00



1087 Märklin, S2 (2583) Portalkran mit Portal-Schiene Spur 2. Z2
€ 500,00



1088 Märklin 5234 Elektrokarren Uhrwerk defekt mit 4 Milchkannen. Z2-
€ 20,00



1089 Märklin S 1, 2395/1 Signalbrücke, L40cm, Z1-2
€ 50,00



1090 Märklin, Schildwachthaus, blau weiss gestreift Z2
€ 50,00



1091 Märklin, 2658 Fahrkartenschrank, grün, mit Fahrkarten. H18cm, Z2
€ 60,00



1092 Märklin, 12338/0 B Hauptsignal. Originalkarton, H20cm, Z1-2
€ 20,00



1093 Märklin, 13453/4 Gittermastlampe vierfach. H31cm, Z2
€ 40,00



1094 Märklin, 13932 B1 Bahnübergang, nicht vollständig, el. Läutwerk fehlt. Im Originalkarton, L36cm, ansonsten Z1-2
€ 50,00



1095 Märklin, 2402 2 St. Telegrafmasten im Originalkarton, Z1
€ 30,00



1096 Märklin S 1, 2518/1 Tunnel Z2-3
€ 10,00



1097 Rock und Graner, 249/2 schweres Läutwerk mit 2 Glocken, wunderschöner Doppelklang. H14cm, Z2-3
€ 280,00



1098 Märklin S 1, 2518/1 Tunnel
€ 20,00



1099 Märklin, 2730 G Karton mit Gepäckstücke, Motorrad. Z1-2
€ 40,00



1100 Märklin, 23252G Nummerngarntur 1-6 Z1
€ 30,00

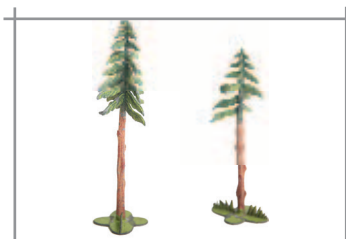

1101 2 grosse Zinn Tannen, dreidimensional, sehr selten. H12/15cm, Z1
€ 180,00



1102 Märklin, 2001 Bahnhof um 1900, englische Beschriftung. L27cm, Z2-3
€ 220,00



1103 Märklin, 2628 Bahnsteig Zeitungswagen. Z
€ 30,00



1104 Märklin, 1081 Schlepper, rot Uhrwerk in Funktion Z2-
€ 150,00



1105 Märklin, Gepäckschalter Annahme-Ausgabe, L21cm, bespielt
€ 30,00

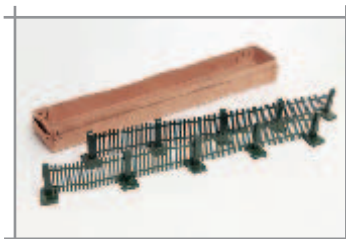

1106 Märklin, 2426 Zaun im Originalkarton, Z1-
€ 30,00

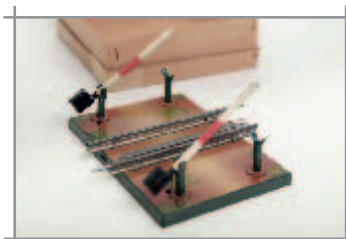

1107 Märklin S 0, 2228/0 Bahnübergang, im KT, Z1-2
€ 15,00



1108 Märklin, 13847B Hauptsignal im Originalkarton, H20cm, Z1
€ 30,00



1109 Märklin, 13452/1 Gittermastlampe im Originalkarton, H25cm, Z1
€ 30,00

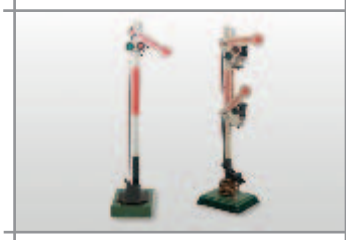

1110 Märklin, Konvolut Signale
€ 20,00



1111 Märklin, 2599 Bedürfnisanstalt Toilette, mit Beleuchtung. L10cm, Z1-2
€ 250,00

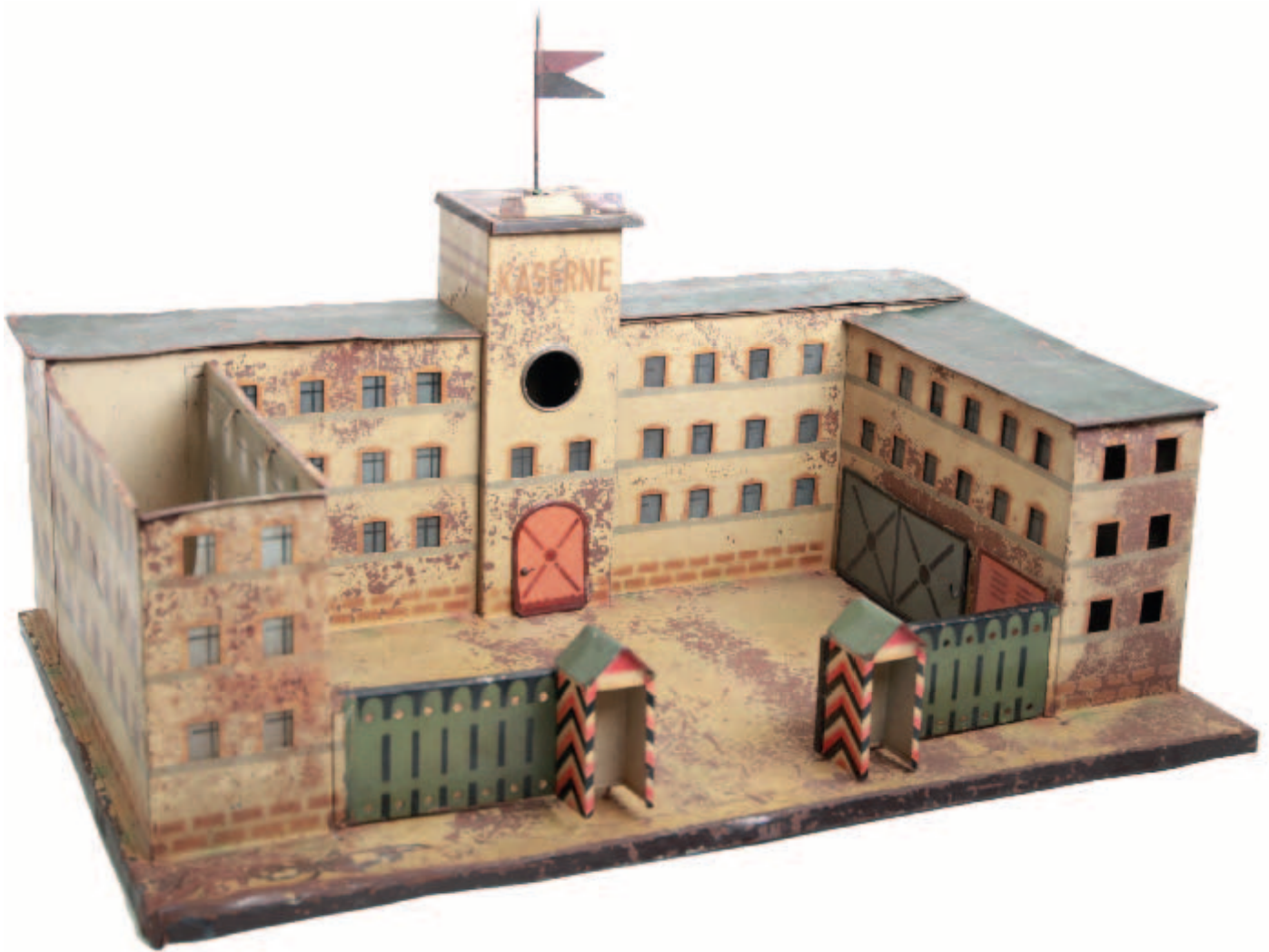

1112 Kibri. große Kaserne uralt, Doppelflügel. Mit Innenhof, Garagen und 2 Kontrollhäuschen. Ein Dach fehlt. L71cmx47cm, Z3
€ 350,00

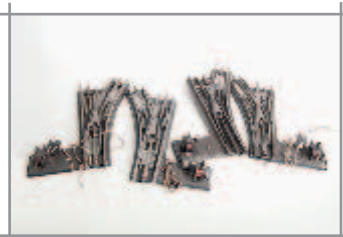

2000 Märklin S 0, 2 Paar el. Weichen 12er. Z2-
€ 60,00

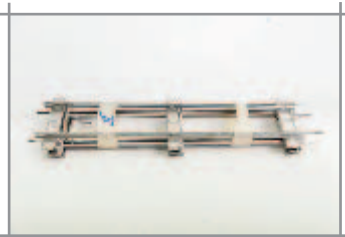

2001 Märklin, S2, 3 St. gerade Schienen
€ 30,00



2002 Märklin, 13631 EMW Spur 1, 1 Paar elektr. Modellweichen 16er im Originalkarton, Weichenlaternen elektr. beleuchtet. Z1-2
€ 650,00



2003 Märklin, 13631 EMW Spur 1, 1 Paar elektr. Modellweichen 16er im Originalkarton, Weichenlaternen el. beleuchtet. Z1-2
€ 650,00

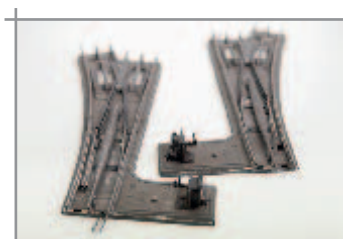

2004 Märklin S 1, 1 Weichenpaar elektrisch 16er
€ 30,00



2005 Märklin S 1, D 3631 10 Stück Modellschienen gerade, im Originalkarton, Z1
€ 120,00

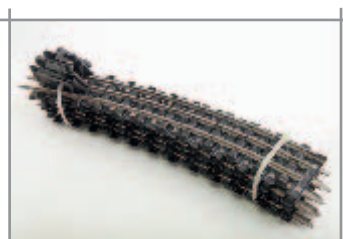

2006 Märklin S 0, 10 Modellgleise gebogen
€ 20,00



2007 Märklin S 0, 3630A Modellschienen gebogen Originalkarton, Z1-2
€ 50,00



2008 Märklin S 0, 1 Modellweiche rechts . Z2
€ 30,00



2009 Märklin S 0, 10 Modellschienen gerade
€ 20,00



2010 Märklin S 1, A 3631 Modellschienen 10 Stück, im Originalkarton, im Originalkarton, Z2
€ 120,00



2011 Märklin, S2, 5 St.gebogene Schienen, teilweise verbogen, Flugrost
€ 20,00

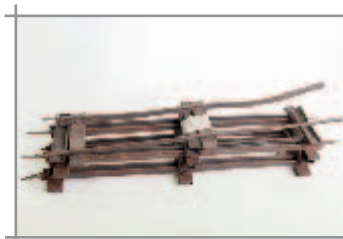

2012 Märklin, S2, 5 St. gerade Schienen, teilweise verbogen, Flugrost
€ 20,00



2013 Märklin S 1, 3630 Anschlußplatte und Kontaktplatte für Modellschienen und Schaltpult
€ 30,00



2014 Märklin S 1, D 3631, 5 Stück Modellschienen gerade. im Originalkarton, Z1
€ 90,00

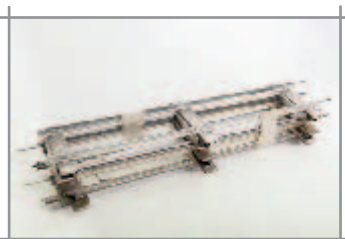

2015 Märklin, S2, 5 St. gerade Schienen
€ 30,00



2016 Märklin, S1, 13722/11W, Leerkarton für 1 Paar Modellweichen Spur 1. Z2
€ 50,00

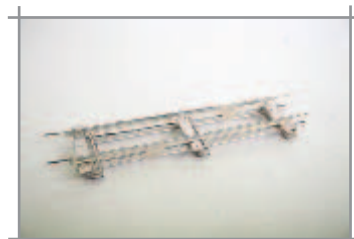

2017 Märklin, S2, 3 St. gerade Schienen
€ 20,00



2018 Märklin S 0, 3630A Modell-schienen gebogen Originalkarton, Z1-2
€ 50,00



2019 Märklin S2, 1 Paar Weichen und 2. gebogene Schienen, teilweise verbogen, Flugrost, Fehlteile.
€ 30,00



2020 Märklin S 1, 1 Weichenpaar elektrisch 16er
€ 30,00



2021 Märklin S 1, 1 Paar 16er Weichen elektrisch im Deckelbildkarton und Stellplatte Z2
€ 50,00

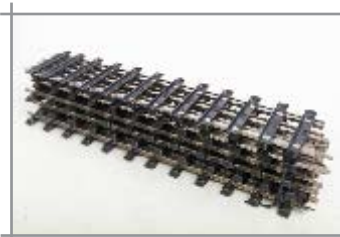

2022 Märklin S 1, 10 Modellschienen gerade
€ 120,00



2023 Märklin S 1, 5 Modellschienen gebogen
€ 40,00



2024 Märklin S 0, 1 Paar Modellweiche 16er. Z2-
€ 50,00



2025 Märklin S 1, 10 Progressschienen, gebogen
€ 50,00



2026 Märklin S 1, Konvolut, Progressschienen, eine Kiste, Z1-2
€ 40,00



2027 Märklin S 0, 10 Modellschienen gerade
€ 40,00



2028 Märklin S 0, 10 gebogene, 10 gerade Schienen el., Z1
€ 20,00



2029 Schienen S3/S4 Konvolut 10 Stück gebogen, Z3
€ 80,00



2030 Märklin S 1, 10 Modellschienen gerade
€ 120,00



2031 Märklin S 1, 1 Paar Weichen elektrisch, 16er. Z2
€ 40,00



2032 Märklin S 0, 1 Paar el. Weichen 12er, Z1-2
€ 20,00



2033 Märklin S2, 5 St. gerade Schienen, teilweise verbogen, Flugrost
€ 20,00



2034 Spur 2 Konvolut Schienen elektrisch
€ 20,00



2035 Märklin S 1, A 3631 Modellschienen 10 Stück, im Originalkarton, im Originalkarton, Z1-2
€ 120,00



2036 Märklin S 0, 2 Prellböcke
€ 10,00



2037 Märklin S2, 5 St. gebogene Schienen, teilweise verbogen, Flugrost
€ 20,00



2038 Märklin S 0, 3 linke- und 1 rechte el. Weiche 12er. Z2-3
€ 30,00

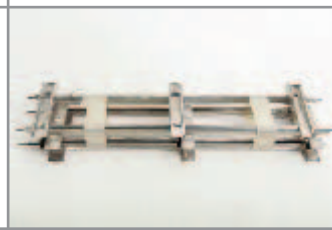

2039 Märklin, S2, 4 St. gerade Schienen
€ 30,00



2040 Märklin S 0, 1 Paar Weichen 12er elektrisch, Originalkarton, Z1-2
€ 50,00



2041 Märklin S 0, Kreuzung Originalkarton
€ 10,00



2042 Märklin S 1, D 3631, 5 Stück Modellschienen gerade. im Originalkarton, Z1
€ 90,00



2043 Märklin S 1, 1 Weichenpaar elektrisch 16er
€ 50,00



2044 Märklin S 0, Konvolut 5 Paar Weichen, elektrisch 8er Kreis. Z2
€ 40,00

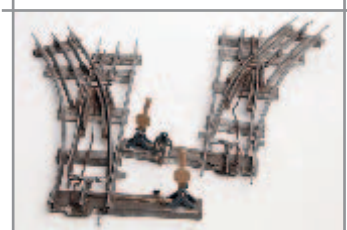

2045 Märklin S 2, 1 Weichenpaar elektrisch
€ 50,00



2046 Märklin S 0, Schienenkonvolut um 1900
€ 30,00



2047 Märklin S 1, 10 Modellschienen gebogen
€ 50,00



2048 Märklin S 1, D 3631, 6 Stück Modellschienen gerade. im Originalkarton, Z1
€ 90,00



2049 Märklin S 1, 1 Paar Weichen elektrisch 16er
€ 50,00



2050 Märklin S 1, A 3631 Modellschienen 10 Stück gebogen, im Originalkarton, Z1-2
€ 120,00



2051 Märklin, S2, 5 St. gebogene Schienen, teilweise verbogen, Flugrost
€ 20,00

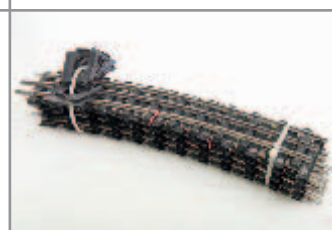

2052 Märklin S 0, 10 Modellgleise gebogen
€ 20,00



2053 Märklin S 1, A 3631 Modellschienen 10 Stück, im Originalkarton, im Originalkarton, Z1-2
€ 120,00



2054 Schienen S3/S4 Konvolut 8 Stück gerade, Z3
€ 80,00



2055 Märklin S 1, D 3631, 5 Stück Modellschienen gerade. Im Originalkarton, Z1
€ 90,00



2056 Märklin S 0, 2 Paar el. Weichen 12er. Z2-
€ 20,00



2057 Märklin S 1, 4 Stk. Zahnradschienen, 2 konvex, 2 konkav
€ 100,00



2250 Märklin, Geschützturm für Schlachtschiff 75 cm
€ 150,00



2251 Märklin, Dach von Richtungsanzeiger Z2-3
€ 90,00



2252 4 Stück Nass-Schiebebilder für Märklin Spur 1 Spiritus Lok 4021
€ 8,00



2253 1 Satz Selenzellen für Märklin Motoren Spur 0 mit 70er Schaltung, Funktion geprüft
€ 10,00

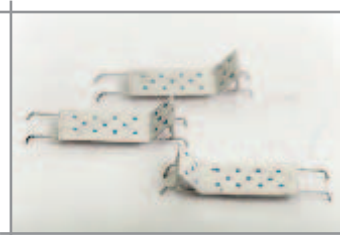

2254 Märklin, original 3 Sanitätstragen für Sanitätswagen Spur 1
€ 50,00

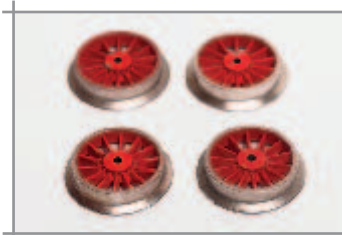

2255 Märklin, 4 Stück original Lokomotivräder Spur 0, Laufflächen Durchm. 32 mm, fabrikneu
€ 16,00



2256 8 Stück Puffer für Spur 1, komplett mit Schrauben, fabrikneu
€ 5,00



2257 1 Stück Loklaterne elektrisch für Tunnel Lokomotiven
€ 12,00



2258 Märklin, original Laterne für Märklin Autos, unvollständig
€ 50,00



2259 Märklin, original 2 Rettungsboote für grosse Märklin Schiffe, gr. Serie 90 - 102 cm
€ 800,00



2260 Märklin, original Räder für Spur 1 Lok Vorläufer
€ 20,00



2261 Märklin, Dach für orangenen Bahnhof Z3
€ 380,00



2262 Märklin, großer Uhrwerkschlüssel für Schlachtschiff
€ 50,00



2263 4 Stück Federpuffer für Märklin Spur 1
€ 12,00



2264 Märklin, original 4 Rettungsboote für Schiff um 1920
€ 100,00



2265 Märklin, 4 Stück original Lokomotivräder Spur 0, Laufflächen Durchm. 29 mm, fabrikneu
€ 12,00



2266 6 Stück original Bing Puffer
€ 8,00



2267 Rock und Graner Fragmente dreiarmlige Schinkel Leuchte Guß/Blech, H15/19cm
€ 100,00



2268 Märklin, original 2 Kräne
€ 60,00



2269 Märklin, Schiff Oberteil, Kommando Stand 1910, Burg
€ 30,00



2270 2 Stück Pantho gelötete Ausführung für Märklin Spur 0 Lok's
€ 12,00



2271 1 Stück original Wilag Hamonika für 57 cm Wagen
€ 25,00



2272 Märklin, original Auto o. Kutschlaternen 1900 sehr selten
€ 180,00

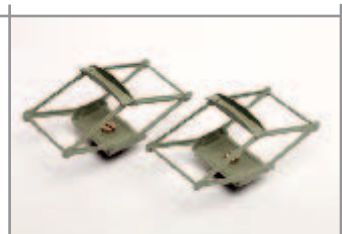

2273 2 Stück Pantho für Märklin Spur 0 Lok's
€ 16,00



2274 Märklin, original 2 Rettungsboote für 70 cm Schiff
€ 600,00



2275 Märklin, Gepäckstück, 5 x original Milchkanne
€ 30,00



2276 Märklin, 4 Stück original Nass-Schiebebilder 'Standard'
€ 8,00

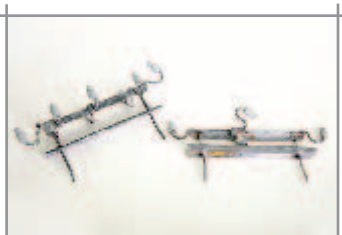

2277 Märklin, original Pantographen, überlackiert
€ 30,00

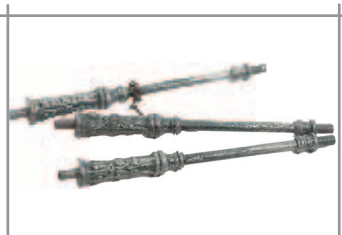

2278 Märklin, original 3 Bahnhof Säulen für Bahnhof 1910
€ 70,00



2279 4 Stück Lüfter für Schiffe, 2 größer, 2 kleiner
€ 14,00



2280 Pferd aus Weißblech, Hersteller?, für Kutsche um 1900
€ 150,00



2281 Märklin, 2 Stück original Tank Verschraubungen für Kesselwagen Spur 0 und 1 Sprititusbrenner usw.
€ 12,00



2282 Märklin, original 10 Kanonen, 1. Serie 1910
€ 70,00



2283 10 Stück Deckel für Märklin Säureflaschen, Weinwagen, Säuretöpfe Spur 0 und 1
€ 14,00



2284 Märklin 2 elektr. Laternen für Spur 0 Loks, um 1910, selten
€ 120,00



2285 4 Stück Säureflaschen mit Deckel für Märklin Spur 0 und 1, alte Ausführung in Birnenform
€ 20,00

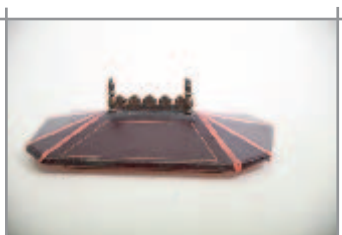

2286 Märklin, 2594 Dach für Toilette 2594 Z2
€ 120,00



2287 Märklin, 8 Stück original Bürstenkappen für Märklin Spur 0 und 1
€ 12,00



2288 4 Stück Bleipuffer für Märklin Spur 0, ungebraucht
€ 8,00



2289 4 Stück Trittbretter für Märklin Lok's und Wagen
€ 12,00

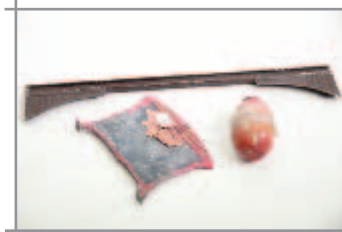

2290 Märklin, Teile
€ 10,00



2291 2 Stück Dächer für Märklin Personenwagen Spur 0 1727, neuwertig
€ 14,00



2292 Märklin, original Kurbelschlüssel
€ 30,00



2293 4 Stück Trittbretter für Märklin Lok's und Wagen
€ 8,00



2294 Märklin, 4 Stück original uralte Stangenpuffer Spur 1
€ 18,00



2295 10 Stück vernickelte Niet-Puffer für Märklin Spur 1, ungebraucht
€ 10,00



2296 Märklin, Bodenplatte für Bahnhof uralt, etwas verbogen
€ 20,00



2297 Märklin, Dach L19,5cm, Z2-
€ 20,00



2298 Märklin, Flugzeug Ladegut Z1-2
€ 20,00

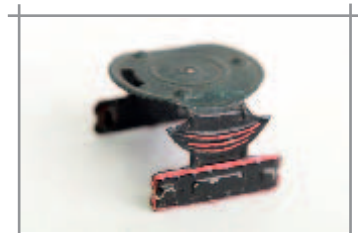

2299 Märklin, original Spur 1 Drehgestell uralt
€ 30,00



2300 Märklin, original Autofeuerwehr Kotflügel 1910
€ 50,00



2301 Märklin, original 3 Kanonen für Schlachtschiff
€ 60,00



2302 Märklin, original 2 Rettungsboote für grosse Märklin Schiffe, gr. Serie 90 - 102 cm
€ 800,00



2303 Märklin, Kamin für 1. Serie Schlachtschiff 30 cm
€ 80,00



2304 Märklin, original 3 Kanonen, 1. Serie mit Stempel
€ 75,00

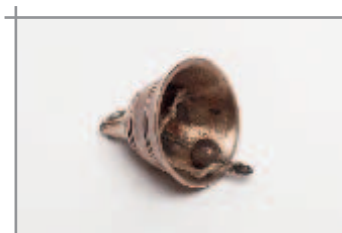

2305 Märklin, original uralte vernickelte Bronze Glocke mit sehr schönem Klang, für große Lok's Feuerwehren usw., selten
€ 54,00



2306 Bing Bahnhofsdach
€ 20,00

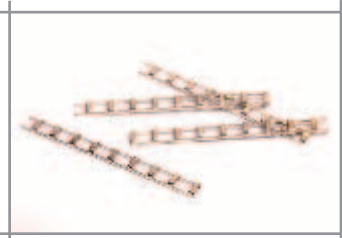

2307 4 Stück Leitern für Märklin Wagen und Zubehör
€ 8,00



2308 Märklin, original 2 Laternen für FE Lok elektrisch, 1910
€ 120,00



2309 4 Stück Nass-Schiebilder für Märklin Spur 0 Spiritus Lok ,4020"
€ 8,00



2310 Märklin, original Schaltgriff für Lok's usw., komplett mit Schraube
€ 8,00



2311 Märklin, 10 Stück original Steckerstifte für Weichen, Signale usw., fabrikneu
€ 6,00



2312 1 Stück erstklassige Kopie des kleinsten Märklin Blechautos für Autotransport Spur 0 mit original Märklin Figur
€ 240,00



2313 2 Stück Dächer für Märklin Spur 0, Personenwagen 1725, neuwertig
€ 12,00



2314 2 Propeller für Märklin Modellflugzeuge
€ 20,00



2315 Märklin, 5 Benzinfässer
€ 20,00



2316 Märklin, 12 Stück original uralte Fahrkarten, amerikanische Städte, selten
€ 28,00



2317 Märklin, 15 Stück Fahrkarten für Fahrkartenschränke usw.
€ 15,00



2318 2 Stück große Anker für Schiffe
€ 12,00



2319 Märklin, original Schornstein, ca. 50 cm Schiff, 2. Serie
€ 50,00



2320 Märklin, 4 Stück original gebrauchte Schleiflöffel Spur 0 mit neuen Federn und Stiften
€ 10,00



2321 Märklin, 4 Kanonen für 1.Serie Schlachtschiff, Messing
€ 50,00



2322 Märklin, 4 Stützen für Bahnhofshallen usw. L19,5cm, Z1-2
€ 90,00



2323 Märklin, original 2 Dächer für Zwiebelturm Bahnhof
€ 200,00



2324 2 Stück Ablaufbahnen für Märklin Kesselwagen usw., neuwertig
€ 12,00



2325 Märklin, original Anschlussplatte mit Schrauben für Spur 0 und 1
€ 8,00



2326 Märklin, Rettungsboot für Schlachtschiff für 60 - 70 cm Schiff
€ 300,00



2327 Märklin S 0, Drehgestell 1910
€ 50,00



2328 Märklin, 5 x Säulenobjekte, Original-Teile für Bahnhalle
€ 80,00



2329 Märklin, 3 St. Türen für uralte Bahnhöfe
€ 40,00



2330 Märklin, Türen für Spur 0 Wagen grün Postwagen, 2 x Abfahrt Schilder 1920
€ 20,00



2331 Märklin, 18 Stück original Zahnräder Spur 0, fabriekneu
€ 12,00



2332 4 Stück original Bing Federpuffer, nicht ganz vollständig
€ 12,00



2333 1 Stück Pantho für viele Marklin Spur 0 und 1 Lok's
€ 12,00



2334 8 Stück Speichenräder für Märklin Wagen Spur 1, Laufflächen Durchm. 29 mm, fabriekneu
€ 16,00



2335 Märklin, 6 Stück original Zugstangenknöpfe für Lok's Spur 0 und 1
€ 12,00

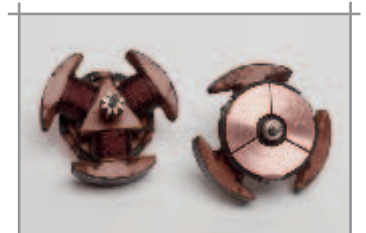

2336 Märklin, 2 Stück original Anker ungebraucht Spur 0
€ 16,00



2337 Märklin, original Feldwicklung für Spur 0 Motoren 12910, fabriekneu
€ 23,00

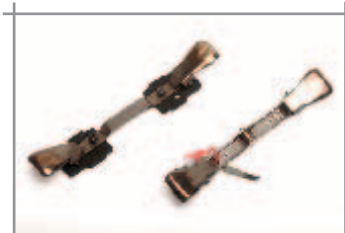

2338 Märklin, 2 Stück komplett original Schleifer Spur 0, 1 x 810, 1 x 920, gebraucht
€ 12,00



2339 Märklin, original Motorenteile Konvolut
€ 12,00



2340 1 Stück erstklassige Kopie des Märklin Autos für Leipziger Bhf Spur 1, Autotransport usw, mit zwei passenden Figuren
€ 345,00

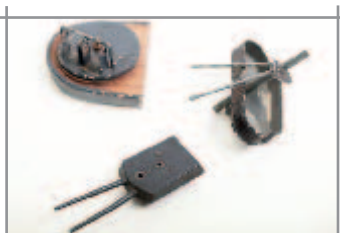

2341 Märklin, Schiffsteile für 3. Serie 1935, original Geschütze u. Aussichtsplattform
€ 50,00



2342 Märklin, 10 Stück original Steuerungsteile Spur 0
€ 8,00



2343 4 Stück schöne Blei Sitzfiguren, Vorkrieg Spur 1
€ 18,00



2344 Bing 2 x Guss Dächer für Bahnhof 1920
€ 30,00



2345 Märklin, 6 Stück original uralte Miniatur Zeitungen
€ 18,00

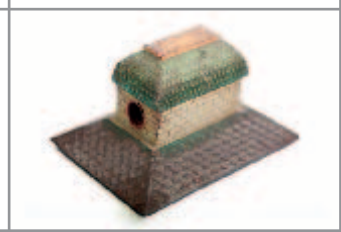

2346 Bing Bahnhofsdach
€ 50,00



2347 Märklin, Konvolut Radachsen S1 und Laternen .z.T Replik
€ 50,00

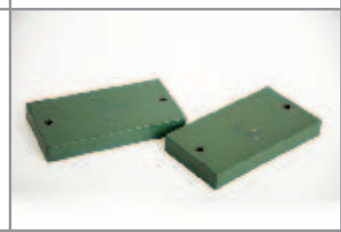

2348 Märklin, Boden Platten 2 x für Bahnhof Zwiebelturm
€ 50,00



2349 Märklin, Replik 2 große Fahnen
€ 50,00



2350 Märklin, original Schiffsmast um 1930, H13cm
€ 50,00



2351 Märklin, 2 Zigarrenkisten mit Original Beladungsmaterial, Kleinteile etc
€ 30,00



2352 2 Stück Krangewichte für Märklin
€ 15,00



2353 Märklin, 4 Stück original Vordrader Spur 0, Laufflächen Durchm. 16 mm, fabrikneu
€ 10,00



2354 4 Stück Doppeltrittbretter für Märklin Lok's und Wagen
€ 14,00



2355 Märklin, 3 Stück original Ankerrietzl Spur 0, fabrikneu
€ 10,00



2356 Konvolut, 2 Gepäckstücke von Märklin u. 2 orig. alte Schlüssel
€ 30,00



2357 4 Stück Doppelstufen Tritt-bretter für Märklin Lok's und Wagen
€ 10,00



2358 10 Kanonen für Märklin Schiffe. L5,5cm
€ 150,00



2359 4 Stück Bleipuffer für Märklin Spur 1, ungebraucht
€ 8,00



2360 4 Stück Säureflaschen für Märklin Spur 0 und 1, komplett mit Deckel
€ 20,00



2361 Unterseeboot Uhrwerk defekt, neulackiert. L31cm
€ 50,00

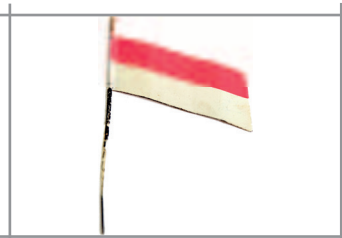

2362 Märklin, original Fahne für Schiffe
€ 90,00



2363 1 Stück Ablaßbahn für verschiedene Märklin Artikel
€ 12,00



2364 Märklin, 4 x Säulenobjekte
Originale
€ 80,00



2365 4 Stück Federpuffer für Märklin
Spur 1 usw.
€ 12,00

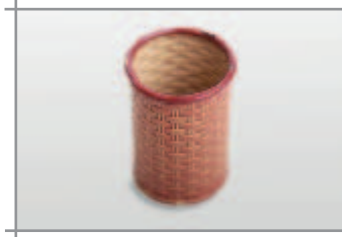

2366 Märklin, Schirmständer. H6cm,
Z1-2
€ 120,00

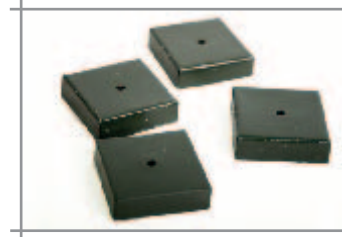

2367 Märklin 4 Plattformen für S2
Zwiebelturmbahnhof. farblich
restauriert
€ 60,00

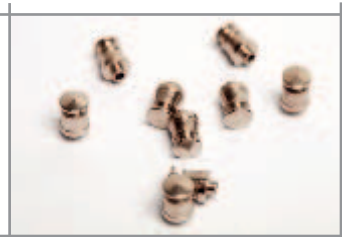

2368 Märklin, 10 Stück original
vernickelte Nietpuffer Spur 0,
ungebraucht
€ 10,00



2369 Märklin, 2 gr. Schiffskanonen
für Petarden, 1. u. 2. Serie, uralt
€ 60,00



2370 Märklin, original Schrauben,
Muttern usw., umfangreiches
Sortiment
€ 22,00



2371 Märklin, 50 Innenausstattung
für Sanitäts-OP Wagen um
1910
€ 100,00



2372 Märklin, original Uhrwerk für
30 cm uralt Schiff 1910, funk-
tionierend
€ 200,00



2373 Märklin, Aufstecktafel für
Uraltgeschütz
€ 60,00

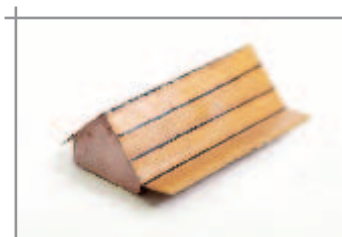

2374 Märklin, Dach L9cm, Z2
€ 50,00



2375 Märklin, original Uhrwerk für
30 cm Schiff, um 1930, funkti-
onierend
€ 180,00



2376 4 Stück Trittbretter für Märklin
Lok's und Wagen
€ 8,00



2377 Märklin, original 2 Schlüssel für
Lok's und Schiffe, uralt 1900
€ 50,00



2378 1 Stück großes Krangewicht für
Märklin
€ 16,00



2379 4 Stück Säureflaschen mit
Deckel für Märklin Spur 0 und
1, exzellente Ausführung
€ 28,00



2380 Märklin, 2 Original Schornstei-
ne für 70 cm Schiff, alte Serie
H8cm
€ 100,00



2381 Konvolut Teile für Märklin
Baukasten Auto's
€ 9,00



2382 Märklin S 1, Deichsel für Spur
1 und andere graue Militärges-
spanne L11cm
€ 30,00



2383 Märklin, 2 Kräne, Güterschup-
pen, Laderampe und Schiffe
€ 50,00



2384 1Türe für Märklin Baukastenaautos mit Türgriff
€ 8,00



2385 Märklin, 2 Stück original Tank Verschraubungen für Kesselwagen Spur 0 und 1 Spiritusbrenner usw.
€ 12,00



2386 Märklin, 2 Stück original Lok Laternen für Spur 0 und 1, fabrikneu
€ 12,00



2387 Märklin, 1 Stück original Schleifer Spur 1, neuwertig
€ 15,00



2388 2 Stück Säuretöpfe für Märklin Wagen Spur 0, erstklassige Ausführung
€ 18,00



2389 Märklin, original Feldwicklung für Spur 0 Motoren 12920, fabrikneu
€ 28,00



2390 6 Stück Puffer für Bing
€ 8,00



2391 3 Stück Zinnbäume mit Stift für Märklin Tunnels, Geländeteile usw.
€ 38,00



2392 1Kardanwelle für Märklin Baukastenauto's
€ 15,00



2393 1 kompletter Koffer für Märklin Baukastenauto Pullmann
€ 15,00



2394 Kugelbirne uralt, original mit Glaszäpfen, Funktion geprüft, Kugel Durchm. 34 mm, selten
€ 42,00



2395 Märklin, Pantograph und Sackkarre, 1910
€ 25,00

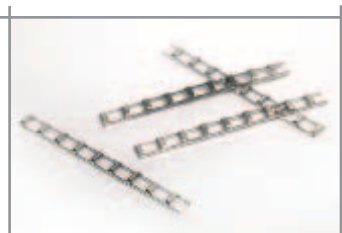

2396 4 Stück Leitern für Märklin Wagen und Zubehör
€ 8,00



2397 Märklin, 2 Stück original uralte Flügelmuttern für Kaiserwagen, Brückenschienen usw.
€ 36,00



2398 4 Stück Federpuffer für Märklin Spur 1 usw.
€ 12,00

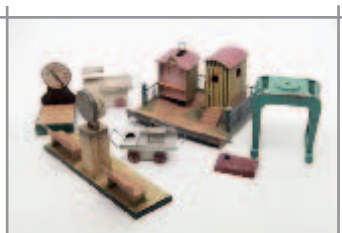

2399 Kovolut verschiedene Ersatzteiler Märklin etc.
€ 30,00



2400 Märklin, Kran für Linienschiff z.B. Z1-2
€ 70,00



2401 Märklin, 6 Stück original Kohlen mit Federn für Spur 0 und 1, ungebraucht
€ 10,00



2402 1 Stück Haltebügel für Märklin Traktor Spur 0 und 1
€ 8,00



2403 1 Stück Propeller für Märklin Schienenzeppelin neuwertig
€ 15,00



2404 Märklin , 2 Stück original Schilder, fabriekneu, selten
€ 12,00



2405 Carette Schiffs-Oberbau für 60cm Schiff, um 1910
€ 50,00



2406 Märklin S 1, 2 Liegebänke für Sanitätswagen, 3 x Ziehharmonika
€ 30,00



2407 Märklin, original Kahn für Laderampen, Schiffe usw 1920 selten
€ 50,00



2750 Märklin original uralte Sitzfiguren Spur 2, ca. 1900
€ 110,00



2751 Märklin, original liegende Verwundete uralte für Spur 0, ca. 1895 - 1900, in dieser Größe selten
€ 95,00



2752 Märklin, original uralte sitzende Kinder für Karussell, Aeropal usw., 1895 - 1900
€ 190,00



2753 Märklin, original Sitzfiguren Spur 2, 1895 - 1900
€ 250,00



2754 Figuren aus Guß, H8cm, Z2-3
€ 40,00



2755 Märklin, Konvolut Figuren, Rennfahrer, Faltenbalg
€ 50,00



2756 Märklin, original stehende Figuren mit Stift, Spur 1, 1895 - 1900 H5cm
€ 160,00

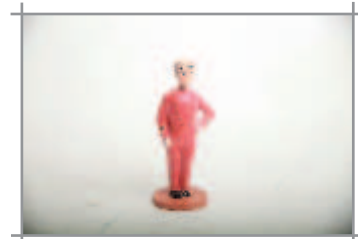

2757 Kibri Figur, Page. H8cm, Z1-2
€ 80,00



2758 Märklin, original stehende Krankenschwester uralte, Spur 0, 1895 - 1910, selten
€ 90,00



2759 Märklin, 11 Armeefahrer für Gußautos
€ 20,00



2760 Märklin, Rennfahrer für Gußautos
€ 20,00



2761 Märklin, original liegende Verwundete uralte Spur 1, 1895 - 1900 L5cm
€ 80,00



2762 3 Kinder-Badefiguren für Märklin Schwimmbad. H7cm, Z1

€ 250,00



2763 3 Kinder-Badefiguren für Märklin Schwimmbad. H7cm, Z1

€ 250,00



2764 Märklin, Armeefahrer für Gußautos
€ 10,00



2765 1 Satz bestehend aus Matraze, Deckbett, Kissen und uralte Babypuppe, passend für Märklin Puppenwagen. L7,5cm, Z1-2

€ 160,00



2766 Märklin, original uralte Sitzfiguren Spur 2, 1895 - 1900
€ 190,00



2767 Märklin, original Krankenschwester uralt in Spur 0, 1895 - 1910, selten
€ 70,00



2768 Märklin, original sitzende Kinder uralt, mittlere Größe für Karussell, Aeropal usw., 1895 - 1910
€ 190,00



2769 Märklin, original große stehende Märklin Figuren mit Stift, ca. 1900 H6cm
€ 180,00



3000 Märklin, 5521/14 Alfa Romeo Rennwagen rot, mit Fahrer mit Lenkrad. L11,5cm, Z1-2

€ 180,00



3001 Märklin, 5521/61 Mercedes Benz Rennwagen creme-weiss, rissig. L11,5cm, Z2-3

€ 70,00



3002 Märklin, 5521/51 Adler Cabriolet rot. l11cm, Z1-2

€ 150,00



3003 Märklin, 5521/18 Blauer Vogel L13,5cm, Z2

€ 150,00



3004 Schuco Examico 4001 Stromlinien Cabrio, Uhrwerk funktionierend mit Garage, L17cm, Z2+

€ 120,00

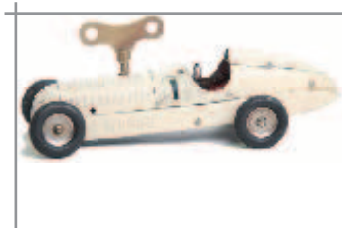

3005 Märklin, 1133 Baukastenrennwagen mit Uhrwerk funktionierend. Fehlteile mit Schlüssel. L29cm, Z3-

€ 50,00



3006 Märklin, 5521/20 Lastwagen grau. L11cm, Z2

€ 70,00



3007 Märklin, 5521/10 offene Limousine, Führerwagen. L12cm, Z3

€ 50,00



3008 Märklin, Konvolut Teile Flugzeugbaukasten

€ 20,00



3009 Märklin, 5521/16 Auto Union Rennwagen mit Fahrer mit Lenkrad. L14cm, Z1-2

€ 100,00



3010 Märklin, 5521/20 Lastwagen grau, hintere Ladeklappe leicht lose. L11cm, Z2

€ 70,00



3011 Märklin, offenes Armeefahrzeug mit Fahrer, Lenkrad und 3 Soldaten. L10cm, Z2

€ 100,00



3012 Märklin, 13329G Rundenzähler für Autobahnen, funktionierend. Auslöseschiene und Rundenziffernblatt fehlt Z2

€ 50,00



3013 Märklin, 5521/6 Stromlinienwagen beigecreme. L11cm, Z1-2

€ 250,00



3014 Märklin, 5522/81 Schlepper mit Uhrwerk, funktionierend und Feldküchenanhänger, grau. L16cm, Z1-2

€ 250,00



3015 Märklin, 13301 Auto- Rennbahnkonvolut , 2 Holzdämme, Überführungsstück Schienenmaterial

€ 500,00



3016 Märklin, 5521/10 offene Limousine, Führerwagen. L12cm, Z3

€ 50,00



3017 Märklin, 5521/35 Feuerwehrleiterwagen Auto rot. L10cm, Z2

€ 180,00



3018 Märklin, 5521/15 Mercedes Rennwagen, farblich übermalt, leicht zu entfernen, L14cm, ansonsten Z2

€ 70,00



3019 Konvolut Gußschiffe L11cm

€ 15,00

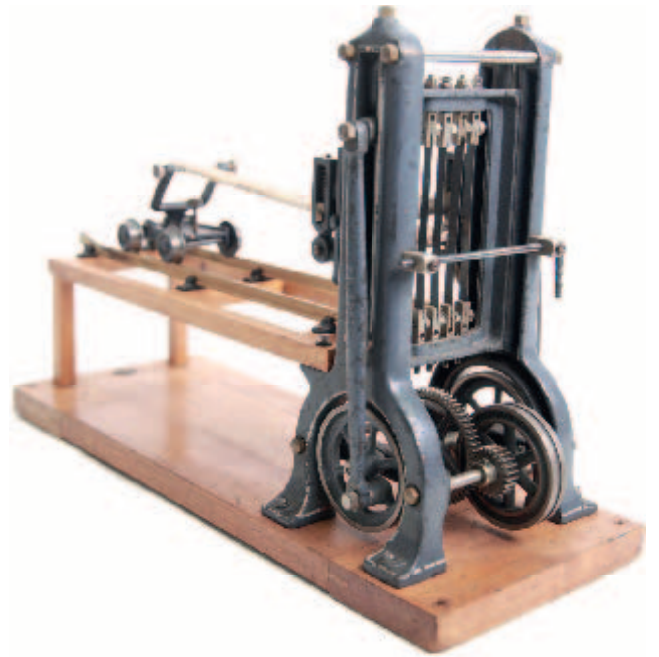
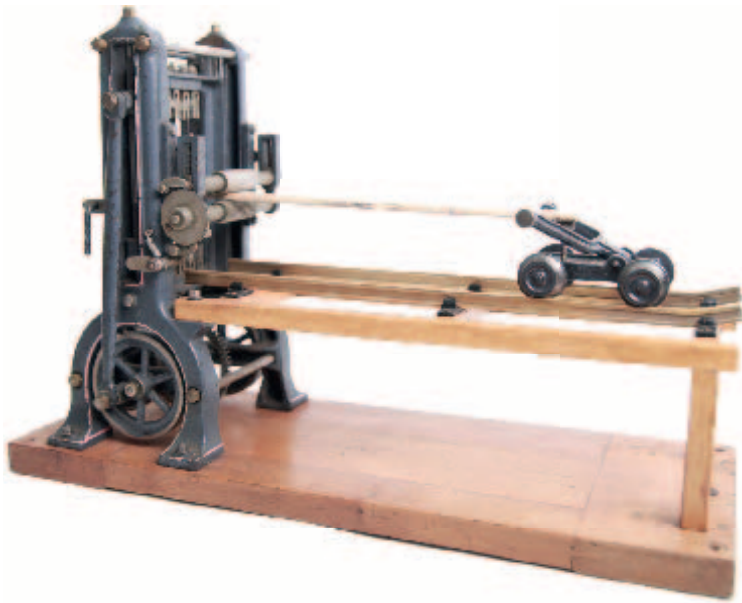

3500 Bing, grosse Gattersäge, schwere Ausführung. L41cm, Z1-2

€ 700,00

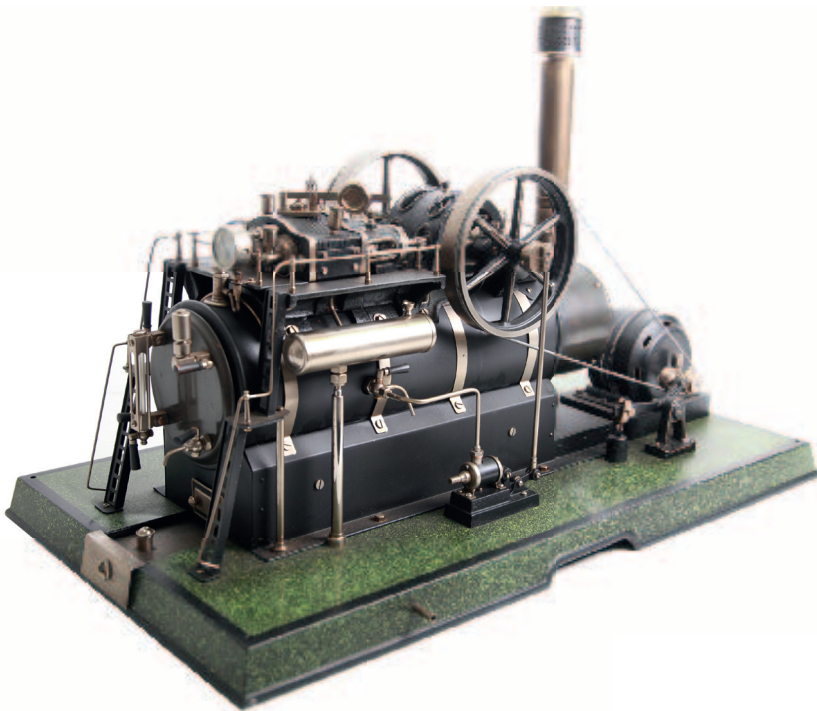

3501 Märklin, 4159/7/91, Kraftanlage, grosses stationäres Lokomobil. Doppelwirkende Dampfzylinder und Speisepumpe mit Magnetdynamo 3394/1, restauriert. L67x37cm

€ 3.900,00

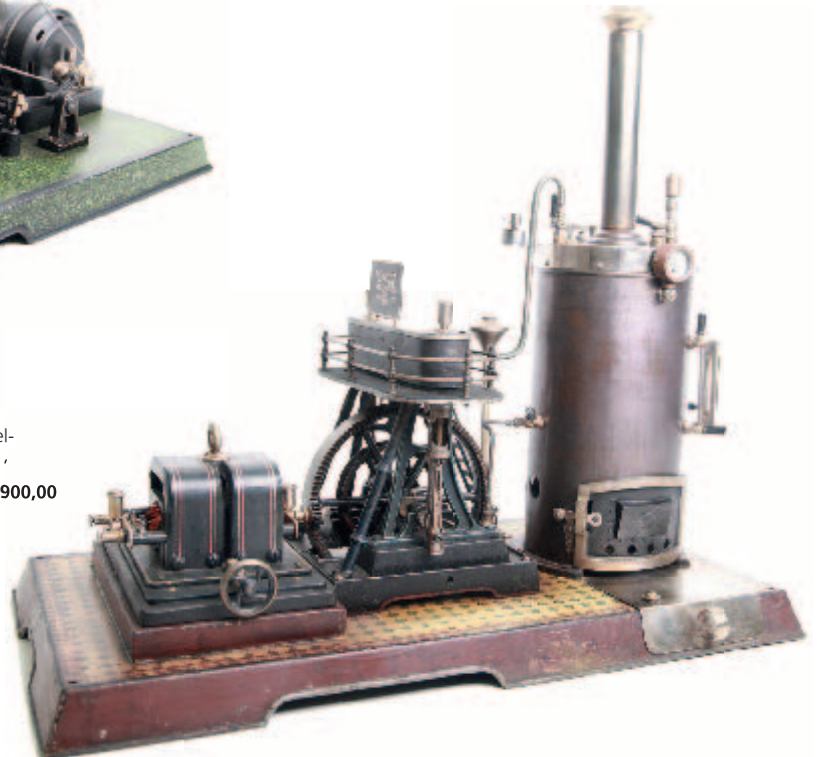

3502 Märklin, 4124/14/3395 Dampfmaschine Hammermaschine mit Dynamo, mt Zahnung im Schwungrad leicht ausrückbar. Schild, Fliesenboden teilweise restauriert. L 60cm

€ 2.900,00

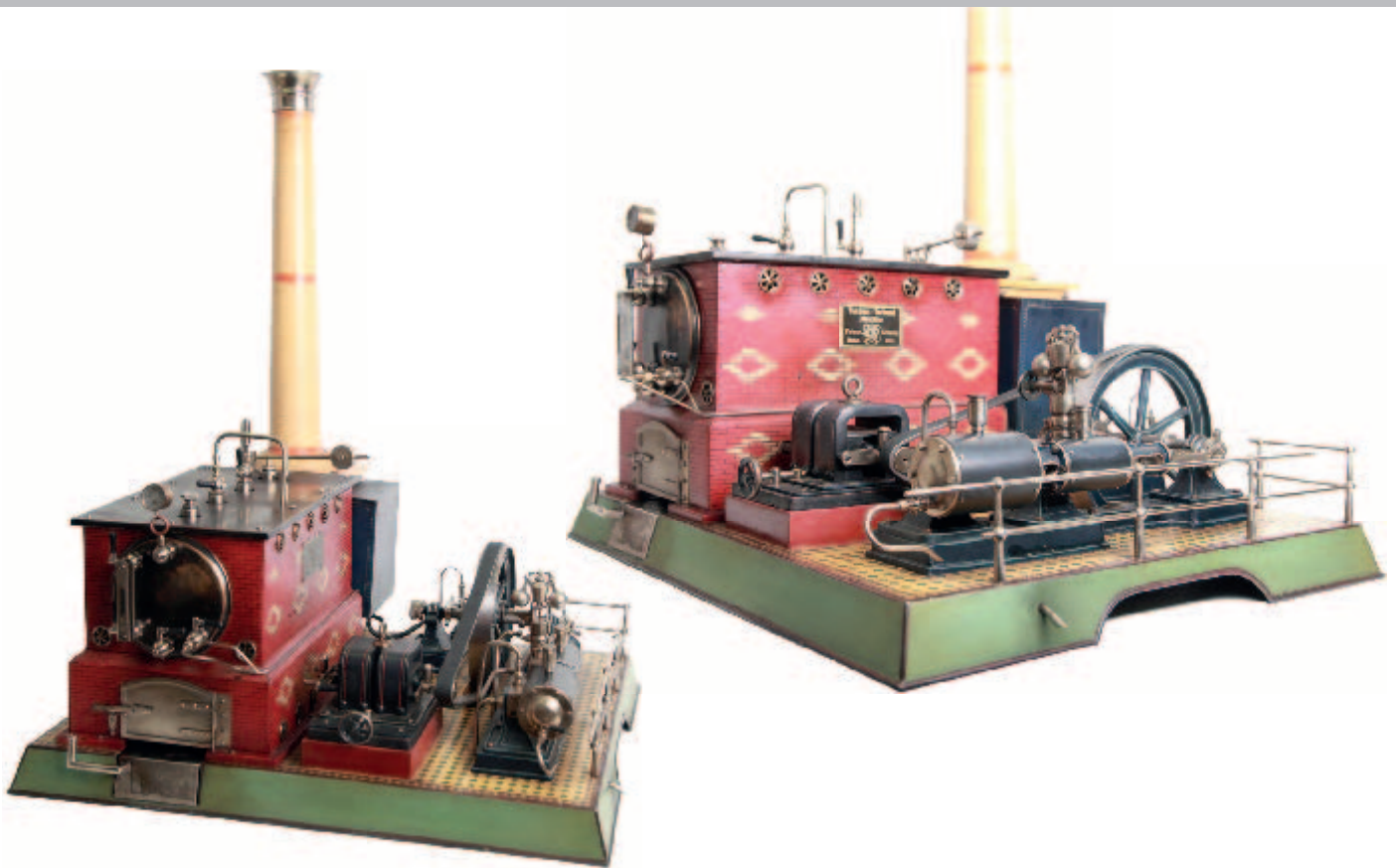

3503 Märklin, 4141 Tandem Compoundmaschine von 1907, mit separatem Wasserkessel und Dynamo, eines der grössten von Märklin gebauten Produkte und das teuerste Objekt des 1909 Hauptkataloges, insgesamt restauriert, L72x62x90cm Z2
€ 9.500,00



3504 Märklin, stehende Dampfmaschine mit Speisepumpe in Originalkiste. Kessel-
durchmesser 100mm, Z2-

€ 700,00

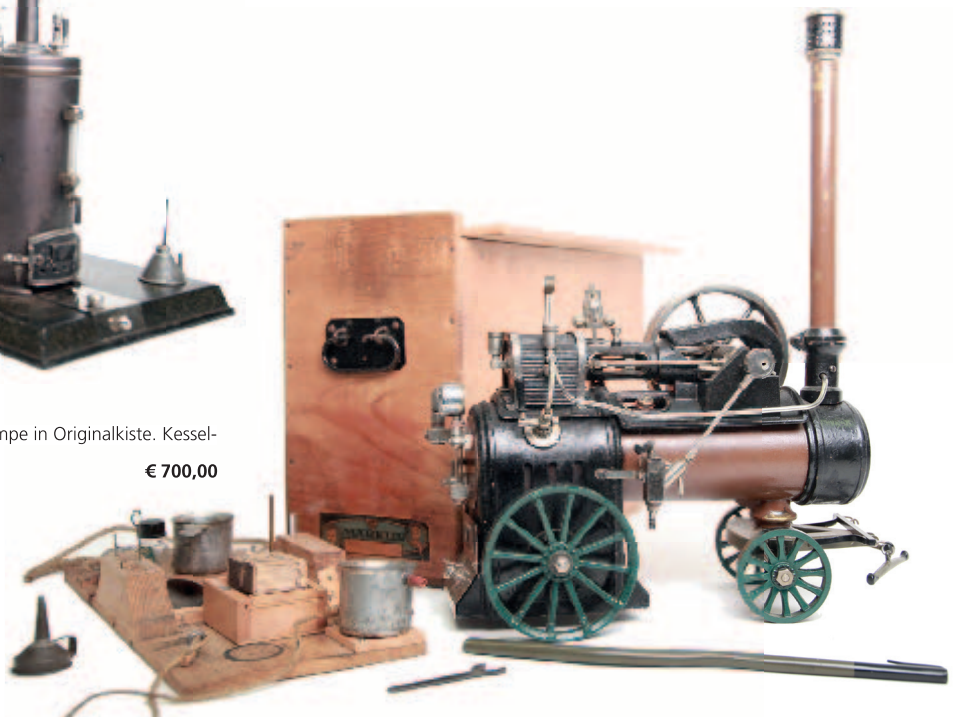

3505 Märklin, 4153, grosses fahrbares Dampf-Lokomobil von 1924, mit doppelwirkendem Zylinder. Der farbliche Braun-Bereich und Räder farblich restauriert, in Originalkiste mit vielem Zubehör. Einspann und Fahrvorrichtung. L37cm Z2-

€ 3.800,00

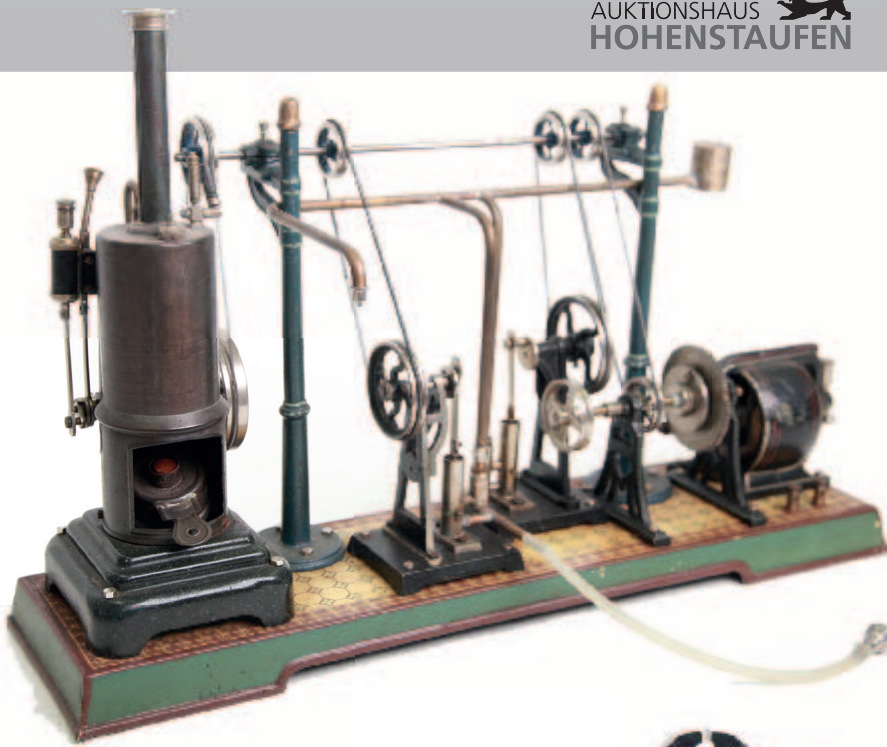

3506 Märklin, Pumpwerk mit Dampfmaschine und Elektromotor, Zahnradgelege. Fliesenboden restauriert. L50cm, Z2
€ 1.200,00

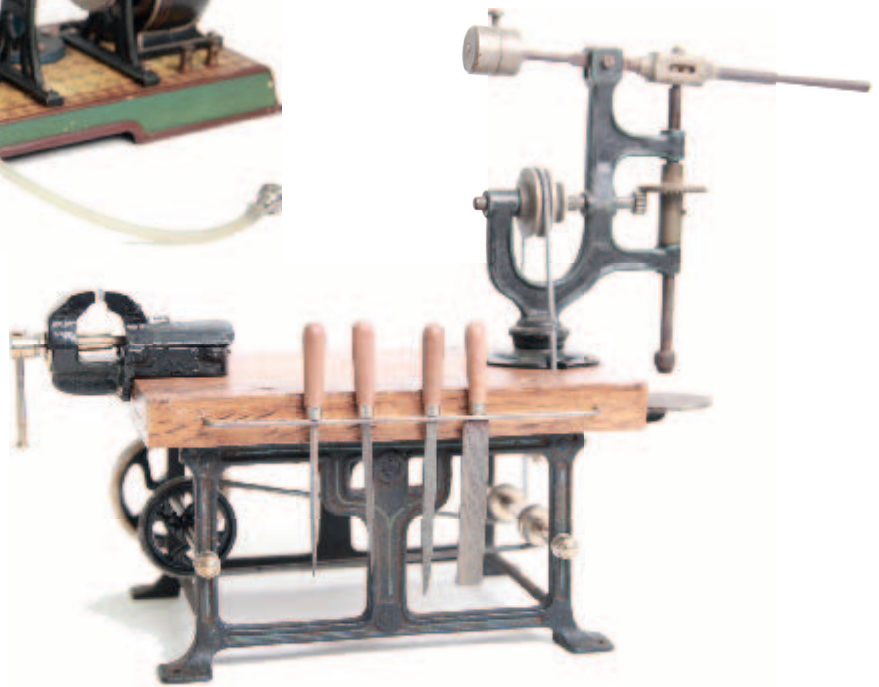

3507 Märklin, 4269 Werkbank mit Ständerbohrmaschine und Parallelschraubstock, 5 Feilen. L30cm Z1-2
€ 700,00



3508 Gesteinsbaggerwerk mit Sieb für Hand- und Dampfmaschinenantrieb, L16cm, Z2
€ 80,00



3509 Märklin, 4124/14/3395 Dampfmaschine Hammermaschine mit Dynamo über Keilriemen angetrieben. restauriert. L 60cm
€ 2.500,00



3510 Destillierapparat, Hersteller unbekannt
€ 400,00

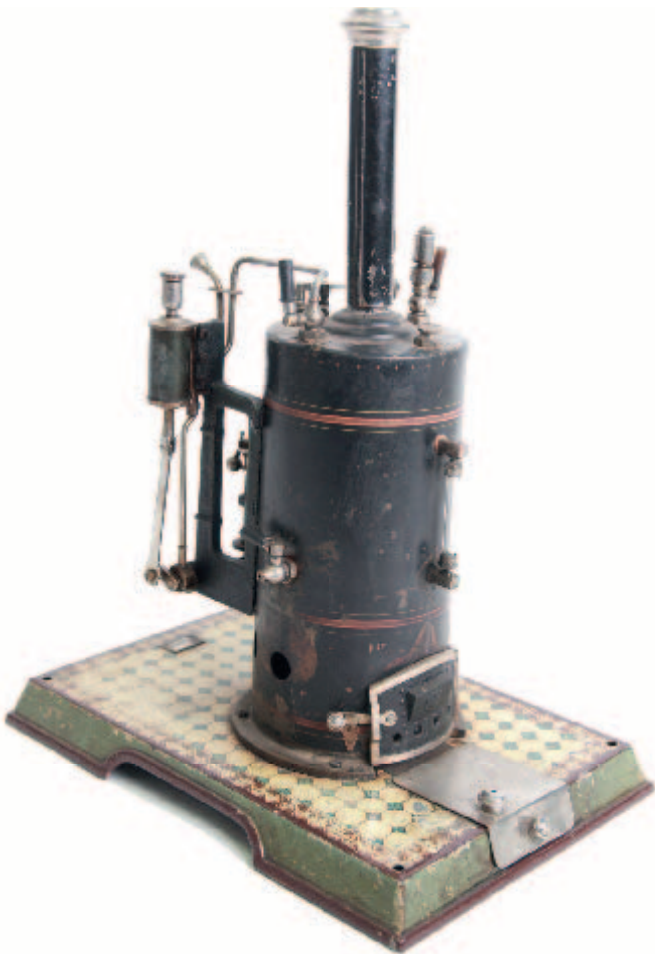

3511 Märklin, Dampfmaschine stehend mit Fliesenboden, Kessel-
durchmesser 100mm, Z2-

€ 600,00



3512 Märklin, Dampfmaschine Metallbaukasten.
H28cm, Z2-

€ 80,00



3750 Märklin, C-Trafo mit Regler in
UT Holzbox
€ 30,00



3751 Märklin, 13622G/0 Kabelhalter
Originalkarton
€ 15,00



3752 Märklin, C-Trafo mit Regler in
Holzbox
€ 30,00



3753 Märklin, Voltmeter Trafo, Z3
€ 50,00



3754 Märklin, 13472 Fahrregler
Originalkarton, Z1
€ 20,00



3755 Märklin, 13474 B Trafo mit
Regler
€ 20,00



3756 Märklin, 13622G/0 Kabelhalter
Originalkarton
€ 15,00



3757 Märklin, 13472 Fahrregler
Originalkarton, Z1
€ 20,00



3758 Märklin, 13722/2 2x Schalt-
platten
€ 15,00



4000 Literatur Band 4 Technisches Spielzeug Märklin
€ 10,00



4001 Märklin, Konvolut Literatur, zum grossen Teil italienisch
€ 10,00



4002 Heller & Coudray , Catalogue Modeles et Jouets Scientifiques , ca 1905
€ 25,00



4003 Märklin, Einzelteile Katalog des Produktprogrammes Stand 1967
€ 100,00



4004 Bing Katalog von 1912, Nachtrag 1913 und 1914. Z1-2

€ 100,00



4005 Literatur, Die anderen Nürnberger Band 6
€ 20,00



4006 Literatur, Die anderen Nürnberger Band 7
€ 20,00



4007 Märklin, Literatur Konvolut Kataloge 1938/39 u. 1939/40 abgenutzt
€ 10,00



4008 Märklin, Sonderkatalog M 1915 mit Anhang. Z1-2

€ 120,00



4009 Märklin, Preisliste Katalog 1935/36
€ 10,00



4010 Literatur Band 5, Technisches Spielzeug Märklin
€ 10,00



4011 Märklin, Katalog D19 F 1932 Frankreich
€ 20,00



4012 Literatur Die anderen Nürnberger Band 7
€ 15,00



4013 Märklin, Hauptkatalog P19 von 1919 , Spiele, Schiffe, Autos. Z1-2

€ 150,00



4014 Tippco Katalog von 1937

€ 50,00



4015 Märklin, Katalog D13 1936-37
€ 20,00



4016 Literatur , Als die Züge fahren lernten, im Schubert
€ 20,00



4017 Märklin, Preisliste Katalog 1933/34
€ 10,00



4018 Literatur Märklin , Die großen Jahre
€ 20,00



4019 Märklin, D16 Katalog von 1939/1940 Z1-2
€ 20,00



4020 Märklin, Konvolut Anleitungsbücher Metallbaukasten
€ 10,00



4021 Märklin, Katalog Frankreich D13 1936/1937 Z2
€ 20,00



4022 Literatur Band 3, Technisches Spielzeug Märklin
€ 10,00



4023 Brienne Catalogue Jouets exclusivement Electriques ca. 1908
€ 80,00



4024 Märklin, Katalog D13, 1936-37
€ 20,00



4025 Literatur, Alfred Frei. Compendium von 4 Kataloge über Spur 0 bis Spur 5 Märklin Bodenläufer, Uhrwerk-Loks, Elektro-Loks und Dampf-Loks. Alle 4 Bände umfassen 1039 Seiten Katalogabbildungen und 914 Farbseiten mit Detailaufnahmen. Es existieren nur 3 Exemplare mit je 4 Bände.
€ 900,00



4026 Märklin, DD5 Katalog von 1928, Z2
€ 20,00



4027 Märklin, DD4 Katalog von 1927, Z2
€ 20,00



4028 Märklin, Katalog L9 von 1909, Eisenbahnen, Dampfmaschinen. usw. Z1
€ 400,00



4029 Literatur Band 11, Technisches Spielzeug Märklin
€ 10,00



4030 Märklin, Literatur Katalog P19 von 1919, 3 Seiten defekt bzw. fehlen ansonsten Z2
€ 50,00



4031 Kataloge Auktionshaus Hohenstaufen 6x von 2014-2018 mit Ergebnislisten
€ 15,00



4032 Märklin, Katalog M 9 von 1909. Spiele. Z1
€ 400,00



4033 Märklin, Katalog Nachdruck 2. Supplementary H & J von 1906 Z1
€ 20,00



4034 Märklin, L12 M12 Supplementary Catalogue, Fine Metal Toys von 1912. Z1-
€ 200,00



4035 Märklin, Nachtragskatalog I zu Hauptkatalog O19 u. P19. Z1-2
€ 150,00



4036 Märklin, Konvolut 2 Kataloge, 1 Schienenvorlage, 1 Nachdruck
€ 10,00



4037 Bing, Françaischer Katalog von 1906, Catalogue special, 270 Seiten
€ 120,00



4038 Märklin, Katalog Frankreich D16 1939/1940 Z2-3
€ 20,00



4039 Märklin, Katalog D16 1939-40
€ 20,00



4040 Märklin, 2. Nachtrag zu Katalog H und J von 1906
€ 120,00



4041 Märklin, Haupt-Katalog O19 von 1919, Eisenbahnen etc. Z2+
€ 200,00



4042 Märklin, D3 Katalog 1926, Z2
€ 20,00



4043 Bing, Prix d'achat du Catalogue special 1906, Preisliste von Katalog 1906 Z1-
€ 30,00

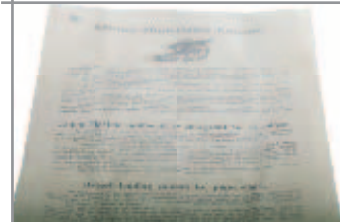

4044 Märklin, Beschreibung Amorce Hinterlader Kanone
€ 10,00



4045 Märklin, verschiedene Märklin Literatur, Kataloge
€ 20,00



4750 Märklin, 0, Metallbaukasten
€ 20,00



4751 Märklin, Metallbaukasten mit Anleitung und 2 Büchern
€ 10,00



4752 Märklin, Metallbaukasten zweilagig in Original Edelholzkiste
€ 80,00



4753 Märklin, Konvolut Stoffkabel
€ 10,00



4754 Märklin, 101/2 Metallbaukasten Z1-2
€ 30,00



4755 Märklin, 2 Motoren Metallbaukasten
€ 30,00



4756 Märklin, 1031, Metallbaukasten
€ 20,00



4757 Märklin, 402 Dampfmaschine im Originalkarton mit Zubehör. L37cm, Z2
€ 250,00



4758 Märklin, 1011, Metallbaukasten
€ 20,00



4759 Märklin, 103, Uhr, Metallbaukasten, Z2
€ 30,00



4760 Märklin, Konvolut Metallbaukastenteile
€ 10,00



4761 Märklin, 2, Metallbaukasten
€ 20,00



4762 Märklin, 0A, Metallbaukasten, Ergänzungs-Kasten
€ 20,00



4763 Märklin, Metallbaukasten, mit Bauanleitung
€ 20,00



4764 Märklin, 1009, Metallbaukasten
€ 20,00



4765 Märklin, 1302 Metallbaukasten Z2
€ 50,00



4766 Märklin, Metallbaukasten, Holzbox, Ergänzungs-Kasten
€ 20,00



4767 Märklin, 101, Metallbaukasten
€ 20,00



4768 Märklin, 202 Motor Metallbaukasten Z2+
€ 50,00



4769 Märklin, 00A, Metallbaukasten (Karton), Anleitung 601A, Anleitung Nr. 71a
€ 20,00



4770 Märklin, 105/2 Metallbaukasten 2-lagig, Italien.
€ 50,00



4771 Märklin, 1010, Metallbaukasten, mit Bauanleitung TNN 03 56 bu
€ 20,00



4772 Märklin, 102 Metallbaukasten Z2
€ 30,00



4773 Märklin, 3, Metallbaukasten
€ 20,00



4774 Märklin, Schraubenbox mit Kette, Metallbaukasten
€ 20,00



4775 Märklin, 1030, Metallbaukasten
€ 20,00



4776 Märklin, 1032, Metallbaukasten
€ 20,00



4777 Märklin, Metallbaukasten, Ergänzungs-Kasten 3A
€ 20,00



5000 Märklin, Panzer L8cm, Z2
€ 20,00



5001 Märklin, original Schachtel mit Gummigranaten, selten
€ 70,00



5002 Märklin, Flakscheinwerfer mimikry
€ 20,00



5003 Märklin, Originaltüte, Vorderseite und Rückseite bedruckt mit Gebrauchsanweisung usw., Originalinhalt: Schachtel mit Gummigranaten, Schachtel mit Zündblättchen, extrem selten
€ 90,00



5004 Märklin, 13544 Flakscheinwerfer Mimikry. Z1-
€ 20,00



5005 Märklin, 8065/3 grosses Geschütz mit Zündplättchenfeuerung und Schlagplatte. L41cm, Z1-2
€ 650,00



5006 Märklin, original Schachtel mit Petarden für Hinterlader Kanonen, mit vier original Petarden mit Zündschnur, selten
€ 180,00



5500 Märklin H0, 346/3 Speisewagen rot, Originalkarton, Z1-
€ 30,00



5501 Märklin H0, 346/1 Personenwagen grün, Originalkarton, Z1
€ 30,00



5502 Märklin H0, 346/2 Speisewagen rot Originalkarton, Z1
€ 30,00



5503 Märklin H0, R800 Dampflokomotive mit Tender schwarz v. 1938. Z1-2
€ 450,00



5504 Märklin H0, 346/2 Personenwagen grün, Originalkarton, Z1-
€ 30,00

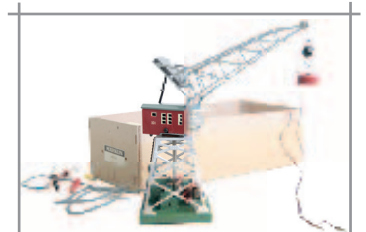

5505 Märklin H0, 451/2G Drehkran mit UT Originalkarton, Z1-2
€ 30,00



5506 Märklin H0, 2039B 00 Stuttgarter Bahnhof Turmteil. Aus Anlass des Märklin 150 Jahre Jubiläum in Kleinserie vom arp Museum Rolandseck. Neuwertig
€ 150,00

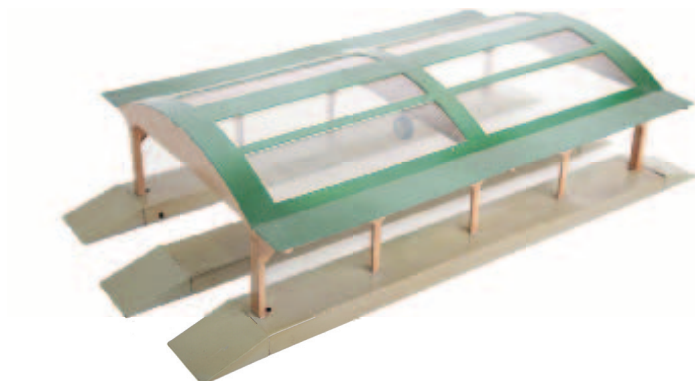

5508 Märklin H0, 424B Bahnsteighalle komplett 6 Rampen, Mittelsteg und Uhr. L50cm, Z1-2
€ 500,00



5507 Märklin, Miniclub Anlage im Musterkoffer für Reisende mit Rollmaterial und Trafo, funktionierend. L70x38cm, Z1-2
€ 200,00



5509 Märklin H0, 3025 Triebwagen 3-teilig, rot. Originalkarton, L56cm, Z1-
€ 350,00



5510 Märklin H0, 346/1 Schlafwagen ,Originalkarton, Z1
€ 30,00



5511 Märklin H0, Konvolut Schienen Weichen zum Teil in Originalkarton, Wagen etc.
€ 30,00



5512 Märklin H0, DL800 Doppellokomotive braun ,Originalkarton, Z1-2

€ 250,00

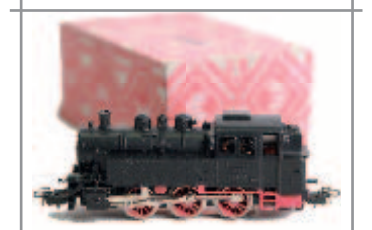

5513 Märklin H0, TM800 Tenderdampflok, Originalkarton, Z1-2
€ 30,00



5514 Märklin H0, 346/1 Personenwagen grün Originalkarton, Z1
€ 30,00



5515 Märklin H0, ST800 Schnelltriebwagen dreiteilig, elfenbein rot, Z2-3
€ 200,00



5516 Märklin H0, Globus Weltkugel für Märklin Händlerinitiative, mit Motor, L75x75x1000 nur auf Abholung
€ 80,00

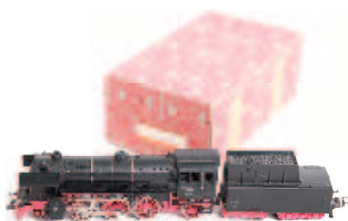

5517 Märklin H0, DA800 Dampflok mit Tender, schwarz, Originalkarton, Z1-2
€ 30,00



5518 Märklin H0, 346/3J Sleeping Car, blau, Originalkarton
€ 40,00



5519 Märklin H0, 3021 V200 Diesellok originalverpackt, ungeöffnet
€ 30,00



5520 Märklin H0, 346/6 Personenwagen blau, Originalkarton, Z1
€ 30,00



5521 Märklin H0, Konvolut Vorkriegsware, Waggons z.T. Klinkenkupplung

€ 50,00



5522 Märklin H0, Konvolut u. a. 3034 Z2

€ 40,00



5523 Märklin H0, 3015 /CCS800 Elok Krokodil. CCS 800 in 3015 Karton, Z1-2
€ 350,00



5524 Märklin H0, 346/4 Gepäckwagen ungeöffnet originalverpackt. Z1+
€ 90,00



5525 Märklin 00, Konvolut Vorkriegsschienen
€ 10,00



5526 Märklin H0, 3108 Kartonset mehrlagig, F800, Wagen usw. Z1-2
€ 100,00



5527 Märklin H0, Konvolut Gleise, Oberleitungen, Signale etc., Originalkarton, Z1-
€ 50,00



5528 Märklin H0, Konvolut ungeöffnet originalverpackt. 7010,7044, 446/41, 360EKL, 5112,5113, 7017
€ 30,00



5529 Märklin H0, Konvolut Trafos Schienen, etc. Originalkarton, Z1
€ 30,00



5531 Märklin H0, ST800 Triebwagen 3-teilig, elfenbein-rot. Z2

€ 900,00



5530 Märklin H0, Konvolut verschiedener Märklin Wagen
€ 40,00



5532 Märklin H0, CCS800 Elok Krokodil, grün, runde Lampenbügel. Z1-2

€ 300,00



6500 Märklin S 1, Tenderlok mit Wagen zum 40 jährigen Arbeitsjubiläum Z1

€ 100,00

Hotelangebote

Hotel Hohenstaufen
1Freihofstraße 64-66
73033 Göppingen
Tel.: 07161/6700
info@hotel-hohenstaufen.de

3 Sterne-Hotel, Restaurant,
zu Fuß erreichbar, 100m

Art Hotel ANA Momentum
Pfarrstraße 2
73033 Göppingen
Tel.: 07161/965000
momentum@ana-hotels.com

zu Fuß erreichbar, 500 m
entfernt

Hotel Dreikaiserberge
Schillerplatz 4
73033 Göppingen
Tel.: 07161/97460
hotel@drei-kaiserberge.de

zu Fuß erreichbar, 500 m
entfernt

Hotel Seminaris
Michael-Hörauf-Weg 2
73087 Bad Boll
Tel.: 07164/8050
reception-badboll@seminaris.de

3 Sterne-Hotel, 10 km
entfernt

Hotel Gerber Park
Kanalstraße 47
73066 Uhingen
Tel.: 07161/946970
info@gerberparkhotel.de

4 Sterne-Hotel,
5 km entfernt

Hotel Burg Staufeneck
Staufeneck
73084 Salach
Tel.: 07162/933440
info@burg-staufeneck.de

Sterne-Restaurant, 10 km
entfernt

Parkhaus am Schillerplatz,
Hauptstraße 48,
73033 Göppingen,
400 m zu Fuß



