

00535 FINALUKTION RESTBESTÄNDE DER HAUPT PHARMA WOLFRATSHAUSEN GMBH

1560 1x Erste-Hilfe-Kasten

1,00 €

Farbe: weiss
Abmessungen L/B/H: 43x50x17cm
Zustand: gebraucht
Lagerort der Ware: Keller Loxxess



**1561 1x Gefahrenstoffschrank DÜPERTHAL
2.12.952-2**

1,00 €

Farbe: orange
Abmessungen L/B/H: 110x53x192cm
Zustand: gebraucht
Lagerort der Ware: Keller Loxxess



**1562 1x Posten Lagerregale als Rauminhalt
HACA**

1,00 €

mit 8 Regalanlegeleitern Holz/Alu HACA, siehe Bilder
Zustand: gebraucht
Lagerort der Ware: Keller Loxxess



1563 1x Materialschrank BOLTE

1,00 €

Farbe: grau
Abmessungen L/B/H: 95x42x195cm
Zustand: gebraucht
Lagerort der Ware: Keller Loxxess



1564 1x Podesttreppe ZARGES 41971

1,00 €

einseitig, fahrbar
Abmessungen L/B/H: 110x75x173cm
Zustand: gebraucht
Lagerort der Ware: Keller Loxxess



00535 FINALUKTION RESTBESTÄNDE DER HAUPT PHARMA WOLFRATSHAUSEN GMBH

1565 1x Handgabelhubwagen GRUMA

1,00 €

1101018RTP

Tragkraft 2500kg, Hubhöhe: 0,115 m

Farbe: rot

Baujahr: 2020

Zustand: gebraucht

Lagerort der Ware: Keller Loxxess



1566 1x Arbeitshocker

1,00 €

Farbe: schwarz

Zustand: gebraucht

Lagerort der Ware: Keller Loxxess



1567 1x Abfallsammler HAMMERLIFT

1,00 €

fahrbar

Zustand: gebraucht

Lagerort der Ware: Keller Loxxess



1568 1x Tritt

1,00 €

2 Stufen

Zustand: gebraucht

Lagerort der Ware: Keller Loxxess



1569 6x Kettenständer mit Kette

1,00 €

Farbe: rot/weiss

Zustand: gebraucht

Lagerort der Ware: Keller Loxxess



00535 FINALUKTION RESTBESTÄNDE DER HAUPT PHARMA WOLFRATSHAUSEN GMBH

1570 1x Alu-Tritt

Zustand: gebraucht

Lagerort der Ware: Keller Loxxess

1,00 €



1571 1x Luftentfeuchter AXAIR OD

Stromversorgung: 220-240 V

Farbe: grau

Zustand: gebraucht

Lagerort der Ware: Keller Loxxess

1,00 €



1572 1x Elektro-Hochhubwagen LINDE L14 AP

mit Stapler-Ladegerät TRICOM E230 G 24/25 B50-FP,
Betriebsstunden des Hubwagens abgelesen: 1234h

Farbe: rot

Baujahr: 2019

Zustand: gebraucht

Lagerort der Ware: oben Loxxess

1,00 €



1573 1x Stapler-Ladegerät TRICOM E230 G 24/25 B50-FP

24V, 25A

Farbe: blau

Zustand: gebraucht

Lagerort der Ware: oben Loxxess

1,00 €



1575 1x Lagerregal BITO

ohne Inhalt

Farbe: grau/blau

Abmessungen L/B/H: 150x80x200cm

Zustand: gebraucht

Lagerort der Ware: oben Loxxess

1,00 €



00535 FINALUKTION RESTBESTÄNDE DER HAUPT PHARMA WOLFRATSHAUSEN GMBH

1576 1x Elektro-Hochhubwagen LINDE L14 AP

1,00 €

Duplex Mast, mit Ladegerät JUNGHEINRICH SLH 300,
Betriebsstunden des Hubwagens abgelesen: 3441,8 h

Farbe: rot

Baujahr: 2019

Zustand: gebraucht

Lagerort der Ware: Versand Loxxess



**1577 1x Elektro-Hochhubwagen LINDE L14 i
/372-03**

1,00 €

Triplex Mast, mit Ladegerät JUNGHEINRICH SLH 300,
Betriebsstunden des Hubwagens abgelesen: 1634,9 h

Farbe: rot

Zustand: gebraucht

Lagerort der Ware: Versand Loxxess



1578 1x Stehpult

1,00 €

Farbe: weiss/braun

Abmessungen L/B/H: 60x43x123cm

Zustand: gebraucht

Lagerort der Ware: Versand Loxxess



1579 1x Wagen mit Fasspumpe FLUX F 310PP

1,00 €

für Staplerflüssigkeiten

Zustand: gebraucht

Lagerort der Ware: Versand Loxxess



1580 1x Ladegerät JUNGHEINRICH SLH 300

1,00 €

Typ: E230 V G24 / 60 B-SLH300

Zustand: gebraucht

Lagerort der Ware: Versand Loxxess



00535 FINALUKTION RESTBESTÄNDE DER HAUPT PHARMA WOLFRATSHAUSEN GMBH

1581 1x Alu-Klappleiter HYMER

10 Stufen

Farbe: grau

Zustand: gebraucht

Lagerort der Ware: Lager 1

1,00 €



1582 1x Werkstattwagen

mit diversen Inhalt

Farbe: rot

Zustand: gebraucht

Lagerort der Ware: Lager 1

1,00 €



1583 1x Edikettendrucker ZEBRA 220 XI III PLUS

mit diversen Zubehör

Farbe: grau/braun

Zustand: gebraucht

Lagerort der Ware: Versand Loxxess

1,00 €



1584 1x Handgabelhubwagen STEINBOCK WH 23

Farbe: gelb

Zustand: gebraucht

Lagerort der Ware: Lager 1

1,00 €



1585 1x Scherenhubwagen JUNGHEINRICH HLT (N) 10

Tragkraft 1000kg, Hubhöhe 80cm

Farbe: gelb

Baujahr: 2014

Zustand: gebraucht

Lagerort der Ware: Lager 1

1,00 €



00535 FINALUKTION RESTBESTÄNDE DER HAUPT PHARMA WOLFRATSHAUSEN GMBH

1586 1x Posten Kunststofffässer GREIF mit Deckel

1,00 €

Fassungsvolumen ca. 140 Liter, 18 Stück
Farbe: blau
Zustand: gebraucht
Lagerort der Ware: Lager 1



1587 1x Posten Kunststofffässer GREIF mit Deckel

1,00 €

Fassungsvolumen ca. 140 Liter, 24 Stück
Farbe: blau
Zustand: gebraucht
Lagerort der Ware: Lager 1



1588 1x Posten Sterilbehälter mit kleinen Filter GIMA

1,00 €

mit Zubehör, 5 Stück
Farbe: grau
Abmessungen L/B/H: 28x28x19cm
Zustand: gebraucht
Lagerort der Ware: Lager 1



1589 1x Gitterbox mit Deckel

1,00 €

Farbe: grau
Abmessungen L/B/H: 124x97x83cm
Zustand: gebraucht
Lagerort der Ware: Lager 1



1591 1x Handgabelhubwagen EUROKRAFT HPN 200

1,00 €

Tragkraft 2000kg
Farbe: blau
Baujahr: 2010
Zustand: gebraucht
Lagerort der Ware: Lager 1



00535 FINALUKTION RESTBESTÄNDE DER HAUPT PHARMA WOLFRATSHAUSEN GMBH

1592 1x Edelstahl-Transportwagen

Zustand: gebraucht

Lagerort der Ware: Lager 1

1,00 €



1593 1x Transportkarre BBB

Farbe: blau

Zustand: gebraucht

Lagerort der Ware: Lager 1

1,00 €



1594 1x Elektro-Hochhubwagen SCHEFER

ECL10

Hublast 1000kg, Hubhöhe 1600cm

Farbe: rot

Baujahr: 2016

Zustand: gebraucht

Lagerort der Ware: Lager 1

1,00 €



1595 1x Handgabelhubwagen JUNGHEINRICH

Tragkraft 2000kg

Farbe: gelb

Zustand: gebraucht

Lagerort der Ware: Lager 1

1,00 €



1596 1x Stahlschrank / Schranktresor

mit Schlüssel, Sicherheitsstufe B, VDMA Einheitsblatt 24992

Farbe: braun

Abmessungen L/B/H: 46x40x44cm

Zustand: gebraucht

Lagerort der Ware: Lager 1

1,00 €



00535 FINALUKTION RESTBESTÄNDE DER HAUPT PHARMA WOLFRATSHAUSEN GMBH

1597 1x Labeldrucker ZEBRA 110 III PLUS

mit diversen Zubehör

Zustand: gebraucht

Lagerort der Ware: Lager 1

1,00 €



1598 1x Handgabelhubwagen JUNGHEINRICH

Tragkraft 2000kg

Farbe: orange

Zustand: gebraucht

Lagerort der Ware: Lager 1

1,00 €



1599 1x Trittleiter HACA

fahrbar, 7 Stufen

Zustand: gebraucht

Lagerort der Ware: Lager 1

1,00 €



1600 1x Alu-Klappleiter LEIFHEIT

4 Stufen

Zustand: gebraucht

Lagerort der Ware: Lager 1

1,00 €



1601 1x Alu-Podestleiter GÜNZBURGER 50009

3 Stufen

Zustand: gebraucht

Lagerort der Ware: Lager 1

1,00 €



00535 FINALUKTION RESTBESTÄNDE DER HAUPT PHARMA WOLFRATSHAUSEN GMBH

**1602 1x Elektro-Hochhubwagen JUNGHEINRICH
ELE 1600**

1,00 €

Betriebsstunden des Hubwagens abgelesen: 6606,0 h,
ohne Ladegerät
Farbe: orange
Zustand: gebraucht
Lagerort der Ware: Lager 1



**1603 1x Elektro-Hochhubwagen JUNGHEINRICH
ERD 220 KLPF BASIS**

1,00 €

Betriebsstunden des Hubwagens abgelesen: 10020,0 h,
ohne Ladegerät
Farbe: orange
Baujahr: 2012
Zustand: gebraucht
Lagerort der Ware: Lager 1



**1604 1x Elektro-Hochhubwagen JUNGHEINRICH
ERC 212**

1,00 €

Betriebsstunden des Hubwagens abgelesen: 6606,0 h,
ohne Ladegerät
Farbe: orange
Baujahr: 2005
Zustand: gebraucht
Lagerort der Ware: Lager 1



1605 2x Schwerlast-Transportrollen

1,00 €

Farbe: blau/schwarz
Zustand: gebraucht
Lagerort der Ware: Lager 1



00535 FINALUKTION RESTBESTÄNDE DER HAUPT PHARMA WOLFRATSHAUSEN GMBH

1606 1x Posten Transportfahrwerk YAHLE 1,00 €

1 Fahrwerk LX6F Tragkraft 3000kg, 2 Transportrollen
LX 12 R Tragkraft jeweils 6000kg

Farbe: gelb/schwarz

Zustand: gebraucht

Lagerort der Ware: Lager 1



1607 3x Schwerlasttransportrollen YAHLE 1,00 €

LFL1-4

Tragkraft 1000kg

Farbe: gelb/schwarz

Zustand: gebraucht

Lagerort der Ware: Lager 1



1608 2x Transportfahrwerk GKS RE2 1,00 €

Tragkraft je 2000kg

Farbe: rot/schwarz

Zustand: gebraucht

Lagerort der Ware: Lager 1



1609 1x Plattform- und Transportwagen 1,00 €

Farbe: blau

Zustand: gebraucht

Lagerort der Ware: Lager 1



1610 1x Werkstattwagen GARANT 9163109 1,00 €

mit diversen Inhalt und Schraubstock

Farbe: blau/grau

Zustand: gebraucht

Lagerort der Ware: Lager 1



00535 FINALUKTION RESTBESTÄNDE DER HAUPT PHARMA WOLFRATSHAUSEN GMBH

1611 1x Stehleiter EFAmix B - Kst-Stufen

1,00 €

ZARGES 41167

Die optimale Lösung für den Einsatz in elektrischem und chemischem Umfeld mit besonders geringem Gewicht

Farbe: orange

Zustand: gebraucht

Lagerort der Ware: Lager 1



1612 1x Stehleiter EFAmix B - Kst-Stufen

1,00 €

ZARGES 41167

Die optimale Lösung für den Einsatz in elektrischem und chemischem Umfeld mit besonders geringem Gewicht

Farbe: orange

Zustand: gebraucht

Lagerort der Ware: Lager 1



1613 1x Edelstahl-Transport- und Paketwagen

1,00 €

Abmessungen L/B/H: 94x70x134cm

Zustand: gebraucht

Lagerort der Ware: Lager 1



1614 1x Transportwagen

1,00 €

Abmessungen L/B/H: 118x80x100cm

Zustand: gebraucht

Lagerort der Ware: Lager 1



1615 1x Nass-Trockensauger NILFISK VL 500

1,00 €

75-1 BSF EU

220-240 V, 50 Hz, 1200 Watt, Max 1350 W

Zustand: gebraucht

Lagerort der Ware: Lager 1



00535 FINALUKTION RESTBESTÄNDE DER HAUPT PHARMA WOLFRATSHAUSEN GMBH

1616 1x Posten Kettenständer

Zustand: gebraucht

Lagerort der Ware: Lager 1

1,00 €



1617 1x Bistrotisch

Abmessungen L/B/H: Ø60cm x 104cmcm

Zustand: gebraucht

Lagerort der Ware: Lager 1

1,00 €



1618 1x Wandbild "Motiv Landschaft"

mit Holzrahmen

Abmessungen L/B/H: 85x76cm

Zustand: gebraucht

Lagerort der Ware: Lager 1

1,00 €



1619 1x Werkstattwagen GEDORE

mit diversen Inhalt

Farbe: blau

Abmessungen L/B/H: 95x55x85cm

Zustand: gebraucht

Lagerort der Ware: Lager 1

1,00 €



1620 1x Kunststoff-Rolltritt

Farbe: braun

Zustand: gebraucht

Lagerort der Ware: Lager 1

1,00 €



00535 FINALUKTION RESTBESTÄNDE DER HAUPT PHARMA WOLFRATSHAUSEN GMBH

1621 1x Standmülleimer HAILO

Zustand: gebraucht

Lagerort der Ware: Lager 1

1,00 €



1622 1x Arbeitshocker

mit Holzauflage

Zustand: gebraucht

Lagerort der Ware: Lager 1

1,00 €



1623 1x Edelstahl-Servierwagen

Abmessungen L/B/H: 80x50x88cm

Zustand: gebraucht

Lagerort der Ware: Lager 1

1,00 €



1624 1x Edelstahl-Arbeitswagen

Abmessungen L/B/H: 104x50x100cm

Zustand: gebraucht

Lagerort der Ware: Lager 1

1,00 €



1625 1x Edelstahl-Servierwagen

Abmessungen L/B/H: 100x60x93cm

Zustand: gebraucht

Lagerort der Ware: Lager 1

1,00 €



00535 FINALUKTION RESTBESTÄNDE DER HAUPT PHARMA WOLFRATSHAUSEN GMBH

1626 1x Edelstahl-Servierwagen

Abmessungen L/B/H: 80x96x50cm

Zustand: gebraucht

Lagerort der Ware: Lager 1

1,00 €



1627 1x Abfallsammler

fahrbar

Farbe: grau

Abmessungen L/B/H: 100x60x80cm

Zustand: gebraucht

Lagerort der Ware: Lager 1

1,00 €



1628 1x Papierrollenhalter, mobil

fahrbar

Zustand: gebraucht

Lagerort der Ware: Lager 1

1,00 €



1629 1x Transportwagen

Abmessungen L/B/H: 118x80x100cm

Zustand: gebraucht

Lagerort der Ware: Lager 1

1,00 €

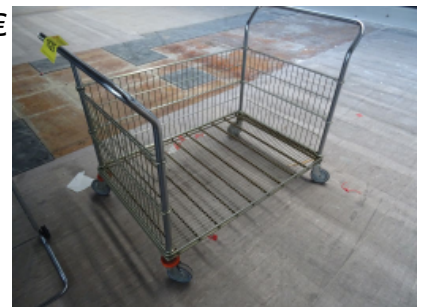

1630 1x Alu-Transportbox ZARGES

fahrbar

Abmessungen L/B/H: 130x75x96cm

Zustand: gebraucht

Lagerort der Ware: Lager 1

1,00 €



00535 FINALUKTION RESTBESTÄNDE DER HAUPT PHARMA WOLFRATSHAUSEN GMBH

1631 1x Handwagen

Zustand: gebraucht

Lagerort der Ware: Lager 1

1,00 €



1632 1x Handwagen

Zustand: gebraucht

Lagerort der Ware: Lager 1

1,00 €



1633 1x Handwagen mit Gitterbox EUROCRAFT

Farbe: blau

Zustand: gebraucht

Lagerort der Ware: Lager 1

1,00 €



1634 1x Handwagen

Zustand: gebraucht

Lagerort der Ware: Lager 1

1,00 €



1635 1x Handwagen

Zustand: gebraucht

Lagerort der Ware: Lager 1

1,00 €



00535 FINALUKTION RESTBESTÄNDE DER HAUPT PHARMA WOLFRATSHAUSEN GMBH

1636 1x Grillholzkohle im Sack

10 kg

Zustand: gebraucht

Lagerort der Ware: Lager 1

1,00 €



**1637 1x Flachbildfernseher SAMSUNG
GU43AU7179U**

43 Zoll, 108 cm

Farbe: schwarz

Zustand: gebraucht

Lagerort der Ware: Lager 1

1,00 €



1638 1x Radio GRUNDIG RRCD1200

Farbe: grau/weiss

Zustand: gebraucht

Lagerort der Ware: Lager 1

1,00 €



1639 1x Posten Arbeitsschutz

in Box, Warn-Hinweisschilder etc., gemäß Bilder

Zustand: gebraucht

Lagerort der Ware: Lager 1

1,00 €



1640 1x Kniehebelpresse MÄDER EP500-40

Baujahr: 2007

Zustand: gebraucht

Lagerort der Ware: Lager 1

1,00 €



00535 FINALUKTION RESTBESTÄNDE DER HAUPT PHARMA WOLFRATSHAUSEN GMBH

1641 4x Papierspender

Zustand: gebraucht

Lagerort der Ware: Lager 1

1,00 €



1642 1x Rohrschraubstock HOFFMANN

Zustand: gebraucht

Lagerort der Ware: Lager 1

1,00 €



1643 1x Werkzeugkiste

Farbe: blau

Zustand: gebraucht

Lagerort der Ware: Lager 1

1,00 €



1644 1x Posten Leuchtmittel OSRAM

Zustand: gebraucht

Lagerort der Ware: Lager 1

1,00 €



1645 1x PT-100-Simulator 4502

Zustand: gebraucht

Lagerort der Ware: Lager 1

1,00 €



00535 FINALUKTION RESTBESTÄNDE DER HAUPT PHARMA WOLFRATSHAUSEN GMBH

1646 1x Tisch Arbeitsleuchte ILLUDEC

mit Lupe

Zustand: gebraucht

Lagerort der Ware: Lager 1

1,00 €



1647 1x Hydraulische Akkupumpe Copact CPN700

mit Tasche und Original Bedienungsanleitung

Farbe: blau/schwarz

Zustand: gebraucht

Lagerort der Ware: Lager 1

1,00 €



1648 1x Edelstahl-Trittmülleimer

Abmessungen L/B/H: 40x40x80cm

Zustand: gebraucht

Lagerort der Ware: Lager 1

1,00 €



1649 1x Edelstahl-Trittmülleimer

Abmessungen L/B/H: 40x40x80cm

Zustand: gebraucht

Lagerort der Ware: Lager 1

1,00 €



1650 1x Edelstahl-Mützenspender SAILER

Abmessungen L/B/H: 40x56x18cm

Zustand: gebraucht

Lagerort der Ware: Lager 1

1,00 €



00535 FINALUKTION RESTBESTÄNDE DER HAUPT PHARMA WOLFRATSHAUSEN GMBH

1651 1x Edelstahl-Mützenspender SAILER

Abmessungen L/B/H: 40x56x18cm

Zustand: gebraucht

Lagerort der Ware: Lager 1

1,00 €



1652 1x Edelstahl-Mützenspender SAILER

Abmessungen L/B/H: 40x56x18cm

Zustand: gebraucht

Lagerort der Ware: Lager 1

1,00 €



1653 1x Warnschild

"Achtung Rutschgefahr"

Farbe: gelb

Zustand: gebraucht

Lagerort der Ware: Lager 1

1,00 €



1654 3x Fässer mit Deckel

jeweils 40 Liter

Zustand: gebraucht

Lagerort der Ware: Lager 1

1,00 €



1655 1x Kunststoff-Transportbox AUER

Farbe: grau

Abmessungen L/B/H: 120x100x111cm

Zustand: gebraucht

Lagerort der Ware: Lager 1

1,00 €



00535 FINALUKTION RESTBESTÄNDE DER HAUPT PHARMA WOLFRATSHAUSEN GMBH

1656 1x Posten Arbeitsschutz

siehe Bilder, u.a. Folien, Überszieher etc.

Zustand: gebraucht

Lagerort der Ware: Lager 1

1,00 €



1657 2x Abfallsammler

Zustand: gebraucht

Lagerort der Ware: Lager 1

1,00 €



1658 1x Posten Lagerboxen

siehe Bilder, 5 Paletten, verschiedenfarbig

Zustand: gebraucht

Lagerort der Ware: Lager 1

1,00 €



1659 1x Posten Lagerboxen

siehe Bilder, 5 Paletten

Zustand: gebraucht

Lagerort der Ware: Lager 1

1,00 €



1660 1x Posten Kunststofffässer mit Deckel

43 Stück

Farbe: blau/schwarz

Zustand: gebraucht

Lagerort der Ware: Lager 1

1,00 €



00535 FINALUKTION RESTBESTÄNDE DER HAUPT PHARMA WOLFRATSHAUSEN GMBH

1661 1x Posten Lagerboxen

siehe Bilder, 5 Paletten

Zustand: gebraucht

Lagerort der Ware: Lager 1

1,00 €



1662 1x Posten Lagerboxen

siehe Bilder, 4 Paletten

Zustand: gebraucht

Lagerort der Ware: Lager 1

1,00 €



1663 1x Materialschrank DELTA-V

Farbe: grau

Abmessungen L/B/H: 92x42x192cm

Zustand: gebraucht

Lagerort der Ware: Lager 1

1,00 €



1664 2x Edelstahl-Schuhschrank IMOSYSTEM

Abmessungen L/B/H: 250x56x45cm

Zustand: gebraucht

Lagerort der Ware: Umkleide Damen

1,00 €



1665 3x Edelstahl-Schuhschrank IMOSYSTEM

Abmessungen L/B/H: 250x56x45cm

Zustand: gebraucht

Lagerort der Ware: Umkleide Damen

1,00 €



00535 FINALUKTION RESTBESTÄNDE DER HAUPT PHARMA WOLFRATSHAUSEN GMBH

1666 2x Edelstahl-Schuhschrank IMOSYSTEM

1,00 €

Abmessungen L/B/H: 250x56x45cm

Zustand: gebraucht

Lagerort der Ware: Umkleide Damen



1667 1x Posten Lagerregal

1,00 €

5 Felder je 97x50x250 cm, ohne Inhalt

Zustand: gebraucht

Lagerort der Ware: Verwaltungsgebäude links



**1668 1x Handgabelhubwagen KAISER+KRAFT
CBV**

1,00 €

Farbe: gelb

Baujahr: 1987

Zustand: gebraucht

Lagerort der Ware: Verwaltungsgebäude links



1669 1x Handgabelhubwagen JUNGHEINRICH

1,00 €

Tragkraft 2300kg

Farbe: gelb

Baujahr: 200

Zustand: gebraucht

Lagerort der Ware: Verwaltungsgebäude links



00535 FINALUKTION RESTBESTÄNDE DER HAUPT PHARMA WOLFRATSHAUSEN GMBH

1670 1x kompletter Serverschrank / Micro Data

1,00 €

Center Level E RITTAL LMS E

bestehend aus Schrank, Steuerung, und Löschanlage mit Gas, Verkettung links 42HE, Neupreis ca. 250.000 €

Farbe: grau/braun

Baujahr: 2019

Zustand: gebraucht

Lagerort der Ware: Verwaltungsgebäude links/Rechenzentrum 0.32



1671 1x Datensicherheitsschrank LAMPERTZ S

1,00 €

60 D

mit Schlüssel, Güteklasse S60 D, Fabriknummer: 23726 11 S, Typgepr. Nach RAL-RG 626/7

Farbe: beige

Baujahr: 1988

Abmessungen L/B/H: 156x87x198cm

Zustand: gebraucht

Lagerort der Ware: Verwaltungsgebäude links/Rechenzentrum 0.21



1672 1x Edeltahltisch

1,00 €

ohne Material

Abmessungen L/B/H: 160x70x85cm

Zustand: gebraucht

Lagerort der Ware: Verwaltungsgebäude links/Rechenzentrum 0.32



1673 1x Edeltahltisch

1,00 €

ohne Material

Abmessungen L/B/H: 160x70x85cm

Zustand: gebraucht

Lagerort der Ware: Verwaltungsgebäude links/Rechenzentrum 0.32



00535 FINALUKTION RESTBESTÄNDE DER HAUPT PHARMA WOLFRATSHAUSEN GMBH

**1674 1x Posten Lagerregale & Aktenrondels als
Rauminhalt**

1,00 €

telweise schon zerlegt

Zustand: gebraucht

Lagerort der Ware: Verwaltungsgebäude hinter Raum
mit Druckern 1.0.01



**1675 1x Posten Schwerlast-Palettenregal als
Rauminhalt**

1,00 €

Zustand: gebraucht

Lagerort der Ware: Verwaltungsgebäude Keller



**1676 1x Edikettendrucker - Thermotransfer
ZEBRA 110Xi4**

1,00 €

Zustand: gebraucht

Lagerort der Ware: Verwaltungsgebäude Haupteingang
bei Aufzug



**1677 1x Edikettendrucker - Thermotransfer
ZEBRA 110Xi3**

1,00 €

Zustand: gebraucht

Lagerort der Ware: Verwaltungsgebäude Haupteingang
bei Aufzug



**1678 1x Edikettendrucker - Thermotransfer
ZEBRA 110Xi3**

1,00 €

Zustand: gebraucht

Lagerort der Ware: Verwaltungsgebäude Haupteingang
bei Aufzug



00535 FINALUKTION RESTBESTÄNDE DER HAUPT PHARMA WOLFRATSHAUSEN GMBH

1679 1x Edikettendrucker - Thermotransfer

1,00 €

ZEBRA 220Xi4

Zustand: gebraucht

Lagerort der Ware: Verwaltungsgebäude Haupteingang
bei Aufzug



1680 1x Edikettendrucker - Thermotransfer

1,00 €

ZEBRA 220Xi4

Zustand: gebraucht

Lagerort der Ware: Verwaltungsgebäude Haupteingang
bei Aufzug



1681 1x Edikettendrucker - Thermotransfer

1,00 €

ZEBRA 220Xi3

Zustand: gebraucht

Lagerort der Ware: Verwaltungsgebäude Haupteingang
bei Aufzug



1682 1x Edikettendrucker - Thermotransfer

1,00 €

ZEBRA 110Xi4

Zustand: gebraucht

Lagerort der Ware: Verwaltungsgebäude Haupteingang
bei Aufzug



1683 1x Edikettendrucker - Thermotransfer

1,00 €

ZEBRA 110Xi3

Zustand: gebraucht

Lagerort der Ware: Verwaltungsgebäude Haupteingang
bei Aufzug



00535 FINALUKTION RESTBESTÄNDE DER HAUPT PHARMA WOLFRATSHAUSEN GMBH

1684 1x Edikettendrucker - Thermotransfer

1,00 €

ZEBRA 110Xi4

Zustand: gebraucht

Lagerort der Ware: Verwaltungsgebäude Haupteingang
bei Aufzug

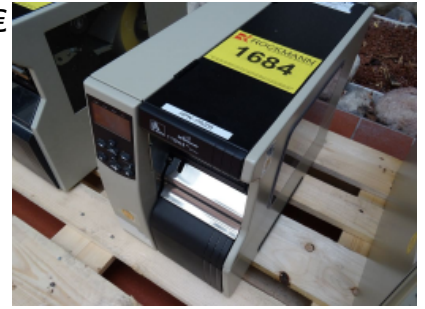

1685 1x Edikettendrucker - Thermotransfer

1,00 €

ZEBRA 110Xi3

Zustand: gebraucht

Lagerort der Ware: Verwaltungsgebäude Haupteingang
bei Aufzug



1686 1x Edikettendrucker - Thermotransfer

1,00 €

ZEBRA 110Xi3

Zustand: gebraucht

Lagerort der Ware: Verwaltungsgebäude Haupteingang
bei Aufzug



1687 1x Edikettendrucker - Thermotransfer

1,00 €

ZEBRA 110Xi3

Zustand: gebraucht

Lagerort der Ware: Verwaltungsgebäude Haupteingang
bei Aufzug



1688 1x Edikettendrucker - Thermotransfer

1,00 €

ZEBRA ZT620

Farbe: grau

Zustand: gebraucht

Lagerort der Ware: Verwaltungsgebäude Haupteingang
bei Aufzug



00535 FINALUKTION RESTBESTÄNDE DER HAUPT PHARMA WOLFRATSHAUSEN GMBH

1689 1x Farblaserdrucker BROTHER HL-4040 CN

1,00 €

Zustand: gebraucht

Lagerort der Ware: Verwaltungsgebäude Haupteingang bei Aufzug



1690 1x Farblaserdrucker BROTHER HL-L3230CDW

1,00 €

Zustand: gebraucht

Lagerort der Ware: Verwaltungsgebäude Haupteingang bei Aufzug



1691 1x Farblaserdrucker HP CP3525X

1,00 €

Zustand: gebraucht

Lagerort der Ware: Verwaltungsgebäude Haupteingang bei Aufzug



1692 1x Warnschild

1,00 €

"Achtung Rutschgefahr"

Farbe: gelb

Zustand: gebraucht

Lagerort der Ware: Verwaltungsgebäude Haupteingang bei Aufzug



1693 1x Labeldrucker BROTHER D 800 W

1,00 €

Zustand: gebraucht

Lagerort der Ware: Verwaltungsgebäude Haupteingang bei Aufzug



00535 FINALUKTION RESTBESTÄNDE DER HAUPT PHARMA WOLFRATSHAUSEN GMBH

1694 1x Posten filtrierende Halbmasken

1,00 €

Farbe: schwarz

Zustand: neu

Lagerort der Ware: Verwaltungsgebäude Haupteingang
bei Aufzug



1695 1x Papierschneidemaschine

1,00 €

Farbe: blau

Zustand: gebraucht

Lagerort der Ware: Verwaltungsgebäude Haupteingang
bei Aufzug



1696 1x Dreharbeitsstuhl

1,00 €

Farbe: schwarz

Zustand: gebraucht

Lagerort der Ware: Verwaltungsgebäude Haupteingang
bei Aufzug



1697 1x Montagedrehstuhl

1,00 €

Farbe: schwarz

Zustand: gebraucht

Lagerort der Ware: Verwaltungsgebäude Haupteingang
bei Aufzug



1698 1x Arbeitsdrehstuhle

1,00 €

Zustand: gebraucht

Lagerort der Ware: Verwaltungsgebäude Haupteingang
bei Aufzug



00535 FINALUKTION RESTBESTÄNDE DER HAUPT PHARMA WOLFRATSHAUSEN GMBH

1699 3x Arbeitsdrehstühle

fahrbar

Zustand: gebraucht

Lagerort der Ware: Verwaltungsgebäude Haupteingang
bei Aufzug

1,00 €



1700 4x Arbeitsdrehstühle

fahrbar

Zustand: gebraucht

Lagerort der Ware: Verwaltungsgebäude Haupteingang
bei Aufzug

1,00 €



1701 2x Arbeitsdrehstühle

Zustand: gebraucht

Lagerort der Ware: Verwaltungsgebäude Haupteingang
bei Aufzug

1,00 €



1702 1x Abfallsammler

fahrbar

Zustand: gebraucht

Lagerort der Ware: Verwaltungsgebäude Haupteingang
bei Aufzug

1,00 €



1703 1x IT-Rack SESA SYSTEM

Zustand: gebraucht

Lagerort der Ware: Verwaltungsgebäude Haupteingang
bei Aufzug

1,00 €



00535 FINALUKTION RESTBESTÄNDE DER HAUPT PHARMA WOLFRATSHAUSEN GMBH

1704 3x Arbeitsdrehstühle

1,00 €

fahrbar
Zustand: gebraucht
Lagerort der Ware: Verwaltungsgebäude Haupteingang
bei Aufzug



1705 3x Arbeitsdrehstühle

1,00 €

fahrbar
Zustand: gebraucht
Lagerort der Ware: Verwaltungsgebäude Haupteingang
bei Aufzug



1706 3x Arbeitsdrehstühle

1,00 €

fahrbar
Zustand: gebraucht
Lagerort der Ware: Verwaltungsgebäude Haupteingang
bei Aufzug



1707 1x Bürodrehstuhl mit Armlehnen

1,00 €

Farbe: schwarz
Zustand: gebraucht
Lagerort der Ware: Verwaltungsgebäude Haupteingang
bei Aufzug



1708 1x Posten Stapelstühle

1,00 €

38 Stück
Farbe: grün
Zustand: gebraucht
Lagerort der Ware: Verwaltungsgebäude Haupteingang
bei Aufzug



00535 FINALUKTION RESTBESTÄNDE DER HAUPT PHARMA WOLFRATSHAUSEN GMBH

1709 1x Posten Stapelstühle

18 Stück

Farbe: schwarz

Zustand: gebraucht

Lagerort der Ware: Verwaltungsgebäude Haupteingang bei Aufzug

1,00 €



1710 1x Posten Stapelstühle

8 Stück

Farbe: braun

Zustand: gebraucht

Lagerort der Ware: Verwaltungsgebäude Haupteingang bei Aufzug

1,00 €



1711 1x Medizin-Apothekerschrank

Farbe: beige

Abmessungen L/B/H: 100x40x174cm

Zustand: gebraucht

Lagerort der Ware: Verwaltungsgebäude Haupteingang bei Aufzug

1,00 €



1712 1x Raucherunterstand

Zustand: gebraucht

Lagerort der Ware: Aussenbereich hinter Liquita

1,00 €



1713 1x Posten Schwerlast-Palettenregal als Rauminhalt

Farbe: orange/silber

Zustand: gebraucht

Lagerort der Ware: BTM Lager

1,00 €

